LWL
Freilicht
museum
Detmold

FREILICHT-PROGRAMM

2023

MUSEUM UNDER CONSTRUCTION

LWL
Für die Menschen.
Für Westfalen-Lippe.

IMPRESSUM

FREILICHTPROGRAMM 2023

LWL-Freilichtmuseum Detmold –
Westfälisches Landesmuseum für Alltagskultur

Träger:
Landschaftsverband Westfalen-Lippe (LWL)

Produktion:
LUC Medienhaus, Selm

Auflage:
15.000 Stück, klimaneutral gedruckt auf FSC zertifiziertem Naturpapier

Gestaltung:
BOK + Gärtner GmbH, Münster

INHALT

4 → GRUSSWORT

6 ↳ THEMENJAHR 2023 – MUSEUM UNDER CONSTRUCTION – Was machen die da?

8–59 ↳ VERANSTALTUNGS-PROGRAMM

20 → MUSEUMSSCHLÄFER – Expedition in die Geschichte

30 ↱ WAS IST LOS IN DETMOLD?

40 → EIN MUSEUM BRAUCHT FREUNDINNEN UND FREUNDE!

50 ↳ FREILICHTgenuss

60 ↱ WAS IST LOS IM MUSEUM?

65 → SERVICE

72 ↳ LWL-MUSEEN IN OWL

LIEBE MUSEUMSGÄSTE,

es wird gebaut! Bereits im vergangenen Jahr fiel der Startschuss für die Bauarbeiten unseres neuen Eingangs- und Ausstellungsgebäudes, dessen Fortschritte Sie in dieser Saison live mitverfolgen können. **Zur zweiten Saison unter dem Titel MUSEUM UNDER CONSTRUCTION begrüße ich Sie herzlich!** Während Sie das Motto, unter dem zahlreiche Ausstellungsstationen im Gelände stehen, schon aus dem vergangenen Jahr kennen, darf ich Sie an dieser Stelle zum ersten Mal willkommen heißen. **2023 ist die erste Saison, die ich als Museumsdirektorin von Beginn an begleite.** Ich freue mich besonders auf den Kontakt und Austausch mit Ihnen.

Vor uns liegt eine Saison, in der wir den Blick ganz besonders ins Geländen lenken und unsere Museumsarbeit in den Fokus nehmen. Unter dem Untertitel **„Was machen die da?“** stellen wir Ihnen an großen und kleinen inszenierten Baustellen, die sich über das gesamte Freilichtmuseum erstrecken, aktuelle Neubau- aber auch Restaurierungsprojekte vor und gewähren Ihnen erstmals einen tieferen Einblick in die Entstehung der beiden Dorfgruppen „Paderborner Dorf“ und „Siegerländer Weiler“.

Vom 1. April bis 31. Oktober erwartet Sie eine Saison mit vielfältigem Programm. **Ein Highlight sind die Handwerkertage vom 4. bis 6. August**, an denen nicht nur verschiedene Baugewerke präsentiert werden, sondern auch das Behelfsheim aus Bad Salzuflen im Siegerländer Weiler aufgestellt werden soll. Außerdem freuen wir uns nach drei Jahren Pause ganz besonders auf den **MuseumsAdvent** am zweiten Adventswochenende und auch der **FREILICHTgenuss** am 2. und 3. September findet wieder statt!

Ich schaue erwartungsvoll auf die Saison 2023 und wünsche Ihnen eine schöne und anregende Zeit im LWL-Freilichtmuseum Detmold!

DR. MARIE LUISA ALLEMEYER
LWL-Museumsdirektorin

ACTIONBOUND
Wer das Themenjahr schon jetzt auf eigene Faust vertiefen möchte, kann in einer digitalen Schnitzeljagd unterschiedliche Bauelemente im Museum entdecken.

Hierfür einfach den QR-Code scannen und loslegen.

DAS THEMENJAHR MUSEUM UNDER CONSTRUCTION WIRD 2023 FORTGESETZT MIT DER FRAGE

WAS MACHEN DIE DA?

Besucherinnen und Besucher haben die Gelegenheit, tiefer in die Themen Bauen und Bauforschung im Museum einzusteigen. Während die Geländestationen des Vorjahres sich hauptsächlich mit Baumaterialien beschäftigten, schauen wir dieses Jahr genauer auf die Arbeit mit eben jenen Baustoffen. **Das Thema Wiederaufbau steht dabei ebenso im Fokus wie die Restaurierung im Bestand und die allem zugrundeliegende Forschungsarbeit.** Große und kleine Stationen in Baustellenoptik sind über das Gelände verteilt. Für einen schnellen Überblick gibt es an der Kasse und im Shop einen kostenlosen Flyer mit Rundgang und kurzen Informationen.

Im Museum gibt es immer etwas zu tun. An aktuellen Baustellen lassen sich die Restauratorinnen und Restauratoren über die Schulter schauen und die Mitmachstationen laden dazu ein, die Ärmel hochzukrempeln und selbst aktiv zu werden. **Gelbe Leitern und pinke Schubkarren im Gelände signalisieren, dass Fragen stellen ausdrücklich erwünscht ist!**

Im Sommer können Kinder zu Bauprofis werden. Mit einem Heft voller Aufgaben, Rätseln und Tipps für zu Hause können Klein und Groß das Museum noch einmal aus einem neuen Blickwinkel erkunden.

VIEL SPASS

FREILICHTPROGRAMM 2023

REGELMÄSSIGE ANGEBOTE

Bitte informieren Sie sich auch tagesaktuell im Eingangsbereich des Museums über die Aktivitäten auf dem Museumsgelände.

= VERANSTALTUNG ZUM THEMENJAHR

= ANMELDUNG ERFORDERLICH

LWL-Freilichtmuseum Detmold
Westfälisches Landesmuseum für Alltagskultur
Krummes Haus, 32760 Detmold
Tel.: 05231/706-0 und 05231/706-104
E-Mail: lwl-freilichtmuseum-detmold@lwl.org
www.lwl-freilichtmuseum-detmold.de

APRIL APRIL APRIL APRIL APRIL APRIL APRIL APRIL

Anmeldung im Infobüro unter 05231/706-104 oder infobuero.detmold@lwl.org

SA, 01. APRIL
10.00 – 13.00 Uhr

OSTERKRÄUTERSUPPE – Workshop
Ostern steht vor der Tür! Früher waren spätestens jetzt die Vorratskammern leer gegessen und die Menschen freuten sich auf das frische neue Grün. Tatsächlich wachsen auf dem Museumsgelände schon viele vitaminreiche Wildkräuter heran, die sehr lecker schmecken und zu einer Suppe verarbeitet werden können. → Ort: Haus Düsterdieck → Kosten: 7 € → Anmeldung: bis 18.03.

SA, 01. APRIL
14.00 Uhr

ACKERTRAINING MIT KALTBLUTPFERDEN
An diesem Tag erleben Sie auf den Ackerflächen des Freilichtmuseums Kaltblutpferde bei der Arbeit. Findet nur bei entsprechenden Boden- und Wetterverhältnissen statt. → Ort: Ackerflächen

SO, 02. APRIL
11.00 – 17.00 Uhr

NATURBEGEGNUNGEN: WILDEN BIENEN MUSS GEHOLFEN WERDEN – Mach mit!
Wildbienen sind gefährdet! Um ihnen gezielt helfen zu können, gilt es, ihre Lebensweise zu kennen. An der Töpferei gibt es wichtige Informationen und die Möglichkeit, aus Ton bewährte Nisthilfen herzustellen. → Ort: Töpferei → Materialkosten: 3 € pro Nisthilfe

DI, 04. APRIL
11.00 – 13.30 Uhr
15.00 – 17.30 Uhr

NATURBEGEGNUNGEN: AUSFLUG IN DIE WELT DER VÖGEL
Bei einem Diavortrag und anschließendem Museumsspaziergang lernen Kinder die häufigsten Singvögel kennen. Im Anschluss wird ein Nistkasten gebaut. Für Familien, andere Interessierte, Kinder im Grundschulalter. Ab 13.00 bzw. 17.00 Uhr mit einem Elternteil zur Mithilfe beim Nistkastenbau. → Bitte mitbringen: Arbeitskleidung, Verpflegung → Treffpunkt: Museumseingang → Kosten: 6 € Kursgebühr, 18 € Materialkosten pro Nistkasten → Anmeldung: erforderlich

DI, 04. APRIL
11.00 – 16.00 Uhr

KREATIVWERKSTATT FÜR KINDER: OSTERN STEHT VOR DER TÜR – Mach mit!
Ein paar Stifte, Papier, Naturmaterialien und der Kreativität sind keine Grenzen gesetzt. → Ort: Paderborner Dorf → Materialkosten: nach Verbrauch

MI, 05. APRIL
10.30-12.30 Uhr
13.00-15.00 Uhr
15.30-17.30 Uhr

OSTERKÖRBCHEN FLECHTEN - Workshop
Es werden Körbchen aus Peddigrohr geflochten, die auch als Brot-, Obst- oder Schmuckkörbchen zu gebrauchen sind. Für Kinder ab 6 J. mit Begleitperson, ab 8 J. auch alleine und sonstige Interessierte. → Ort: Lauschhaus → Kosten: 12 € inkl. Materialbeitrag → Anmeldung: bis 04.04.

MI, 05. APRIL
14.00 – 17.00 Uhr

NATURBEGEGNUNGEN: DAS PFERD - MEHR ALS EIN REITTIER
Viele Kinder reiten, doch wer weiß etwas über die Geschichte, die Biologie oder das natürliche Verhalten der Pferde, die wie keine anderen Tiere die Entwicklung der Menschheit begleitet und beeinflusst haben? → Treffpunkt: Museumseingang → Kosten: 6 € → Anmeldung: erforderlich

DO, 06. APRIL
11.00 – 16.00 Uhr

KREATIVWERKSTATT FÜR KINDER: OSTERN STEHT VOR DER TÜR – Mach mit!
Ein paar Stifte, Papier, Naturmaterialien und der Kreativität sind keine Grenzen gesetzt. → Ort: Paderborner Dorf → Materialkosten: nach Verbrauch

DO, 06. APRIL
14.00 – 17.00 Uhr

NATURBEGEGNUNGEN: „OSTEREIEREI“
Entdeckungsreise durch das vorösterliche Museum. Nach einer Führung zu Hühnern, Hasen und Frühlingspflanzen steht Eierfärben wie zu Großmutters Zeiten auf dem Programm. Für Familien, Kinder unter 10 J. mit einem Elternteil. → Bitte mitbringen: unempfindliche Kleidung, 3 rohe oder ausgepustete Eier pro Kind (braun oder weiß), Verpflegung → Treffpunkt: Museumseingang → Kosten: 6 € Kursgebühr fürs Eierfärben, begleitende Eltern sind frei → Anmeldung: erforderlich

FR, 07. APRIL
10.30 – 17.30 Uhr

OSTERKÖRBCHEN FLECHTEN – Mach mit!
Zum Eier sammeln werden Körbchen aus Peddigrohr geflochten. Für Kinder ab 6 J. mit Begleitperson, ab 8 J. auch alleine und sonstige Interessierte. → Ort: Lauschhaus → Kosten: 12 € inkl. Materialbeitrag

FR, 07. APRIL
11.00 – 17.00 Uhr

NATURBEGEGNUNGEN: EIERFÄRBEN NACH URGROSSMUTTERART – Mach mit!
Eine Augenweide für den Ostertisch: Auf natürliche Art gefärbte und mit Pflanzenmustern versehene Eier. → Bitte mitbringen: unempfindliche Kleidung, evtl. eigene rohe oder ausgeblasene, braune oder weiße Eier → Ort: Haus Düsterdieck → Kosten: 1 € Materialbeitrag pro Ei inkl. Färben, 0,50 € fürs Färben mitgebrachter Eier

SA, 08. APRIL
10.00 Uhr

ZAUN FLECHTEN – Workshop für Erwachsene
Unter Anleitung entsteht eine neue Einfriedung. Diese Art des Zaunflechtens kann dann zu Hause übernommen werden. Festes Schuhwerk ist erforderlich. → Bitte mitbringen: Arbeitskleidung, Rosenschere, Säge, Astkneifer, Verpflegung → Treffpunkt: Museumseingang → Kosten: 3 € → Anmeldung: bis 04.04.

APRIL APRIL APRIL APRIL APRIL APRIL APRIL APRIL

SA, 08. APRIL
14.00 Uhr

ALARM FÜR DIE BIENE: WAS MACHEN DIE BIENEN IM FRÜHLING?
Bei einem Spaziergang zu den Bienenhäusern erfahren Sie vieles zur Imkerei früher und heute. Außerdem können Kerzen aus Bienenwachs gerollt werden. → Treffpunkt: Museumseingang → Kosten: 2 €

SO – MO, 09. – 10. APRIL
11.00 – 16.00 Uhr

MIT FREUNDLICHEN GRÜSSEN – DIE ALTERNATIVE ZU SMS & CO. – Workshop
Handgemachte Grußkarten mit Passepartout: Kleine Kunstwerke entstehen in verschiedenen Techniken und können als textiler Gruß aus dem Freilichtmuseum an die Liebsten verschickt werden. Es wird gedruckt. → Ort: Textilwerkstatt → Kosten: 3,50 € pro Karte mit Umschlag

MO, 10. APRIL
11.00 – 16.00 Uhr

SPIELEN AM DORFRAND – Mach mit!
Hier ist einiges los: Reifen treiben, Stelzen laufen und bolzen. Wie spielten die Großeltern? → Ort: Spielfläche hinter der Museumsgastronomie, bei schlechtem Wetter Haus Düsterdieck

DI, 11. APRIL
11.00 – 16.00 Uhr

KREATIVWERKSTATT FÜR KINDER: FILZBLÜTEN WELKEN NICHT – Mach mit! Aus gefärbter Wolle werden Blüten gefilzt. → Ort: Paderborner Dorf → Materialkosten: nach Verbrauch

DI – FR, 11. – 14. April
10.00 – 13.00 Uhr

HOLZRÜCKEN MIT KALTBLUTPFERD FÜR JEDERMANN
Zusammen mit Reinhard Merten arbeiten Kinder und Erwachsene auf dem Museumsgelände mit dem Pferd. → Bitte mitbringen: wetterfeste Kleidung, festes Schuhwerk, Verpflegung → Treffpunkt: Museumseingang → Kosten: 35 € → Anmeldung: bis 06.04.

DO, 13. APRIL
11.00 – 16.00 Uhr

KREATIVWERKSTATT FÜR KINDER: FILZBLÜTEN WELKEN NICHT – Mach mit! Aus gefärbter Wolle werden Blüten gefilzt. → Ort: Paderborner Dorf → Materialkosten: nach Verbrauch

DO, 13. APRIL
15.00 Uhr

MUSEUM UNDER CONSTRUCTION: BLICKPUNKT BAU
Bauformen historischer Fenster mit den Holzrestauratoren Bernd Brückmann und Ben Luca Eckart. → Ort: Station Holz im Paderborner Dorf

FR, 14. APRIL
15.00 Uhr

MUSEUMSWISSENSCHAFTLER FÜHREN
Fachwerk-Fragen mit Dr. Heinrich Stiewe. → Treffpunkt: Museumseingang

SO, 16. APRIL
11.00 – 17.00 Uhr

INSEKTEN BRAUCHEN ÜBERWINTERUNGSFLÄCHEN! – Vorführung der Sensenmahd
Wann wird gemäht? Flächen, die zur Förderung von Bienen und Insekten angelegt wurden, locken Überwinterer an. Wie diese im Frühjahr nach dem Ausfliegen der Wintergäste gepflegt werden, zeigt die Vorführung mit Informationen rund um die Artenvielfalt der Wiese. → Ort: Museumsgelände

SO, 16. APRIL
11.00 Uhr
14.00 Uhr

HAUS STÖCKER: EINE REISE IN DIE 60ER JAHRE
Das Haus im Siegerländer Weiler präsentiert die Zeit der späten 50er und frühen 60er Jahre. Diese Führung zeigt, wie Annette und Herbert Stöcker mit seiner Mutter und ihrer gemeinsamen Tochter wohnten und wirtschafteten und gibt Einblicke in ein Leben zwischen Modernität und rückständigen Strukturen. → Treffpunkt: Tankstelle → Kosten: 2 € → Anmeldung: bis 14.04.

FR, 21. APRIL
16.00 Uhr

WILDKRÄUTERSPAZIERGANG
Entdecken Sie bei diesem Spaziergang die Wildkräuter des Museums und erfahren etwas über ihre Verwendung beim Kochen. Eine Kostprobe aus der Wildkräuterküche darf dabei nicht fehlen. → Treffpunkt: Museumseingang → Kosten: 2 € → Anmeldung: bis 18.04.

SA, 22. APRIL
10.00 – 15.00 Uhr

SAATGUT- UND PFLANZEN-TAUSCHBÖRSE AN DER AMEIDE IN DETMOLD
Das Freilichtmuseum ist eine der Initiativen, die gemeinsam dazu aufrufen, Saatgut, Knollen und Jungpflanzen zu tauschen. Das Angebot reicht von Info-Ständen über Mitmachmöglichkeiten und einem Saatguträtsel bis zu Kulinarischem. Tauschwillige Gärtnerinnen und Gärtner sind willkommen. → Ort: Ameide, Detmold

SA, 22. APRIL
15.00 Uhr

DAS PASTORAT – Führung mit Gebärdensprachdolmetscherin
→ Treffpunkt: Pastorat → Kosten: 2 € → Anmeldung: bis 15.04.

SA – SO, 22. – 23. APRIL
10.00 – 17.00 Uhr

WEBEN IM MUSEUM: GUT GEBÄUMT IST HALB GEWEBT – Workshop
Eine gute Planung des Gewebes und Vorbereitung des Webgerätes sind wichtige Vorraussetzungen für das Gelingen des Webstückes. Zusammen mit der Handweberin Roswitha Neumann können nach Absprache auch eigene Webgeräte eingerichtet werden. Übung im Weben wird vorausgesetzt. → Bitte mitbringen: evtl. eigene Webgeräte und Material, Lesebrille, warme Kleidung → Ort: Lauschhaus → Kosten: 40 € Kursgebühr, Materialbeitrag nach Verbrauch → Anmeldung: bis 21.04.

APRIL MAI APRIL MAI APRIL MAI APRIL MAI APRIL MAI

Ein bisschen Schwund ist immer.

SO, 23. APRIL
11.00 – 13.00 Uhr

NATURBEGEGNUNGEN: HUT HERUNTER VORM HOLUNDER!
Wenn im Frühling der Holunder frisch austreibt ist die richtige Zeit, um aus den Zweigen Holunderflöten zu schnitzen. Was es sonst noch so mit diesem äußerst nützlichen und vielseitig verwendbaren Strauch auf sich hat, erfahren Sie bei diesem Programm. → Bitte mitbringen: unempfindliche Kleidung, Verpflegung, evtl. eigenes Taschenmesser → Treffpunkt: Museumseingang → Kosten: 6 € → Anmeldung: erforderlich

SO, 23. APRIL
14.00 – 17.00 Uhr

NATURBEGEGNUNGEN: HUT HERUNTER VORM HOLUNDER! – Mach mit!
Es werden Holunderflöten geschnitzt. → Ort: Haus Düsterdieck

SO, 23. APRIL
14.00 Uhr

FACHWERK IM FOKUS: WESTFÄLISCHES FACHWERK GENAUER BETRACHTET – Führung
Beim Gang über die unteren Höfe des Freilichtmuseums erfahren Sie, wieso Fachwerk jahrhundertelang die wichtigste Bauart war und wie die Zimmerleute arbeiteten. → Treffpunkt: Museumseingang → Kosten: 2 €

FR, 28. APRIL
11.00 – 16.00 Uhr

MACH MAL EBEN! – Vorführung
Diesen Satz hören alle, die noch Handarbeitstechniken beherrschen und wissen, dass meistens „mal eben“ viel Arbeit bedeutet. Wir liefern Ideen und Anleitungen für schnelle und einfache „Mach mal eben“-Produkte, die den Alltag wirklich schnell stofflich verschönern. → Ort: Textilwerkstatt → Materialkosten: nach Verbrauch

FR, 28. APRIL
17.00 – 20.00 Uhr

FOTO-DÄMMERUNGSSPAZIERGANG
Bei diesem Rundgang mit Barbara Fromberger fangen Sie den Sonnenuntergang im Museum ein. → Bitte mitbringen: eigene Kamera, Stativ → Treffpunkt: Museumseingang → Kosten: 15 € → Anmeldung: bis 21.04.

SA, 29. APRIL
7.00 – 10.00 Uhr

FOTOSPAZIERGANG ZUR MORGENSTUNDE
Bei diesem Rundgang mit Barbara Fromberger fangen Sie den Sonnenaufgang im Museum ein. → Bitte mitbringen: eigene Kamera, Stativ → Treffpunkt: Museumseingang → Kosten: 15 € → Anmeldung: bis 22.04.

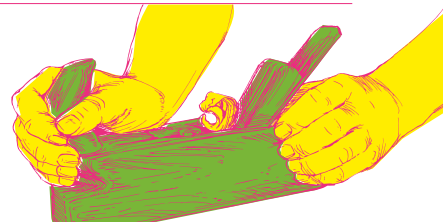

SO, 30. APRIL
13.00 – 16.00 Uhr

FOTOSPAZIERGANG
Im Workshop mit Barbara Fromberger erfahren Sie etwas über Lichtgestaltung, Perspektive, Bildaufbau und Kameratechnik. Dann werden Fotos im Museum gemacht und anschließend besprochen. → Bitte mitbringen: eigene Kamera → Ort: Haus Schwenger / Fotoatelier → Kosten: 40 € → Anmeldung: bis 23.04.

SO, 30. APRIL
15.00 Uhr

VERFLIXT!
Heute steht die Walpurgisnacht bevor. Nehmen Sie an der Führung rund um das Thema Aberglauben teil. → Kosten: 2 € → Anmeldung: bis 28.04.

MO, 01. MAI
11.00 – 16.00 Uhr

MIT FREUNDLICHEN GRÜSSEN - DIE ALTERNATIVE ZU SMS & CO. – Workshop
Handgemachte Grußkarten mit Passepartout: Kleine Kunstwerke entstehen in verschiedenen Techniken und können als textiler Gruß aus dem Freilichtmuseum an die Liebsten verschickt werden. Lernen Sie die Vielfalt der Stickereitechniken kennen: Kreuzstich, Gobbelin, Saschiko, Perlensticken, freies Sticken. → Ort: Textilwerkstatt → Kosten: 3,50 € pro Karte mit Umschlag

MO, 01. MAI
11.00 Uhr
14.00 Uhr

FÜHRUNG DURCH DIE KULTURLANDSCHAFT
Ein informativer Spaziergang durch Feld und Flur. → Treffpunkt: Museumseingang → Kosten: 2 € → Anmeldung: bis 29.04.

SA, 06. MAI
16.00 Uhr

FÜHRUNG DURCH DEN APOTHEKERGARTEN
→ Ort: Garteneingang hinter dem Schönhof → Anmeldung: bis 04.05.

SA – SO, 06. – 07. MAI
11.00 – 17.00 Uhr

HOLZSCHNITZEREIEN – Vorführung
Holzbildhauermeister Wolfgang Koch zeigt, wie Schnitzereien an den Gebäuden oder an Möbeln entstehen. → Ort: Handwerkerhaus Blomberg

SO, 07. MAI
11.00 – 17.00 Uhr

NATURBEGEGNUNGEN: KUNTERBUNTE FLATTERMÄNNER – Mach mit!
Am Lippischen Meierhof stehen heute die Schmetterlinge im Mittelpunkt. Auch diese wunderschönen Insekten werden immer seltener. Was ist für ihr Überleben wichtig, wie können wir ihnen helfen? Kinder basteln bunte Flattermänner. → Ort: Lippischer Meierhof

MAI MAI MAI MAI MAI MAI MAI MAI MAI MAI MAI MAI

Wo gehobelt wird, fallen Späne.

SO, 07. MAI
11.00 Uhr
14.00 Uhr

HAUS STÖCKER: EINE REISE IN DIE 60ER JAHRE
Das Haus im Siegerländer Weiler präsentiert die Zeit der späten 50er und frühen 60er Jahre. Diese Führung zeigt, wie Annette und Herbert Stöcker mit seiner Mutter und ihrer gemeinsamen Tochter wohnten und wirtschafteten und gibt Einblicke in ein Leben zwischen Modernität und rückständigen Strukturen. → Treffpunkt: Tankstelle → Kosten: 2 € → Anmeldung: bis 05.05.

MI, 10. MAI
20.00 Uhr

SO FREI, SO STARK - DIE GESCHICHTE DER SENNER PFERDE – Online-Vortrag für Erwachsene
Das Gelände des Freilichtmuseums gehört zu den historischen Weideflächen dieser ältesten urkundlich erwähnten und halbwild gehaltenen Rasse Deutschlands. Das Museum beteiligt sich aktiv an dem Erhalt der extrem gefährdeten Rasse. → Anmeldung: bis 10.05. um 16 Uhr; Die Einwahldaten für Zoom werden nach der Anmeldung verschickt.

DO, 11. MAI
15.00 Uhr

MUSEUM UNDER CONSTRUCTION: BLICKPUNKT BAU
Historische Fußböden aufarbeiten. Tobias Striewe zeigt, wie Holzfußböden früher im Vergleich zu heute gepflegt wurden. → Ort: Paderborner Dorf

SA, 13. MAI
9.30 – 14.00 Uhr

MÄHEN MIT DER SENSE – Workshop
Dieser Sensenkurs vermittelt Grundkenntnisse im Mähen und Dengeln. → Bitte mitbringen: falls vorhanden Sense, Wetzstein, Dengelhammer und -amboß → Treffpunkt: Museumseingang → Kosten: 35 € → Anmeldung: erforderlich

SA, 13. MAI
11.00 – 16.00 Uhr

HOLUNDER - EIN MAGISCHER STRAUCH – Workshop
Um den Holunder rankten sich viele Mythen, Märchen und Geschichten. Er galt als Strauch, der unbedingt in der Nähe eines Hauses stehen sollte. Vielfältig sind die Wirkungen der Blüten und reifen Beeren. Aber Vorsicht, es gibt auch die Schattenseite - der Strauch ist giftig. Zubereitungen je nach Doldenentwicklung. → Ort: Haus Düsterdieck → Kosten: 7 € → Anmeldung: bis 09.05.

SA, 13. MAI
14.00 Uhr

ACKERTRAINING MIT KALTBLUTPFERDEN
An diesem Tag erleben Sie auf den Ackerflächen des Freilichtmuseums Kaltblutpferde bei der Arbeit. Findet nur bei entsprechenden Boden- und Wetterverhältnissen statt. → Ort: Ackerflächen

SO, 14. MAI
10.00 – 16.00 Uhr

RANKGERÜSTE UND STAUDENHALTERUNGEN FLECHTEN – Workshop für Erwachsene
Es wird eine eigene Kletterhilfe oder Staudenhalterung gestaltet. → Bitte mitbringen: Arbeitskleidung, Rosenschere, scharfes Taschenmesser, Verpflegung → Ort: Doppelheuerhaus → Kosten: 25 € Kursgebühr, ca. 20 € Materialbeitrag → Anmeldung: bis 08.05.

SO, 14. MAI
11.00 Uhr
14.00 Uhr

GRÄFTENHOF 1806 - MORGEN IST TAUFE
Die Führung gibt Einblicke in das Leben um 1800 im Münsterländer Gräftenhof. → Treffpunkt: Torhaus vor dem Gräftenhof → Kosten: 2 € → Anmeldung: bis 12.05.

SO, 14. MAI
11.00 – 17.00 Uhr

NISTKASTENBAU - VOGELMÜTTER BRAUCHEN EIN ZUHAUSE – Mach mit!
Bei diesem Mitmachprogramm für die ganze Familie entstehen in kurzer Zeit aus Bausätzen Vogelnistkästen. Nebenbei werden Fragen zur Förderung unserer Singvögel im Garten beantwortet. → Ort: Scheune Siemensmeyer → Materialkosten: 18 € pro Nistkasten

DO, 18. MAI
10.00 Uhr

KIRCHE IM MUSEUM – Freiluftgottesdienst an Christi Himmelfahrt
Ökumenischer Familiengottesdienst unter freiem Himmel. Freier Eintritt für Teilnehmende bis 10.15 Uhr. Bei schlechtem Wetter beachten Sie bitte die Hinweise der Museumskräfte. → Ort: Westmünsterländer Hof

DO, 18. MAI
11.00 – 16.00 Uhr

MIT FREUNDLICHEN GRÜSSEN - DIE ALTERNATIVE ZU SMS & CO. – Workshop
Handgemachte Grußkarten mit Passepartout: Kleine Kunstwerke entstehen in verschiedenen Techniken und können als textiler Gruß aus dem Freilichtmuseum an die Liebsten verschickt werden. Lernen Sie die Vielfalt der Stickereitechniken kennen: Kreuzstich, Gobbelin, Saschiko, Perlensticken, freies Sticken. → Ort: Textilwerkstatt → Kosten: 3,50 € pro Karte mit Umschlag

SA, 20. MAI
14.00 – 17.00 Uhr

WELTBIENENTAG: WAS SUMMT DENN DA? – Aktionen rund um die Biene
An diesem Nachmittag entdecken Kinder spielerisch die wichtigen Bestäuber. → Ort: Bienenzentrum

SA, 20. MAI
16.00 Uhr

FÜHRUNG DURCH DEN APOTHEKERGARTEN
→ Ort: Garteneingang hinter dem Schönhof → Anmeldung: bis 18.05.

SO, 21. MAI
14.00 Uhr

FACHWERK IM FOKUS: VOM BÄUERLICHEN HALLEN- ZUM BÜRGERHAUS – Führung
Im Paderborner Dorf ist nachvollziehbar, wie sich die Fachwerkbauarten entwickelt haben, um sich den veränderten Lebensumständen der Menschen anzupassen. → Treffpunkt: Museumseingang → Kosten: 2 €

SO, 21. MAI
15.00 Uhr

MUSEUMSGESCHICHTE – Führung zum **internationalen Museumstag** mit Gebärdendolmetscherin
Werfen Sie einen Blick in die über fünfzigjährige Geschichte des Museums. → Treffpunkt: Museumseingang → Anmeldung: bis 14.05.

FR, 26. MAI
11.00 – 16.00 Uhr

MACH MAL EBEN! – Vorführung
Diesen Satz hören alle, die noch Handarbeitstechniken beherrschen und wissen, dass meistens „mal eben“ viel Arbeit bedeutet. Wir liefern Ideen und Anleitungen für schnelle und einfache „Mach mal eben“-Produkte, die den Alltag wirklich schnell stofflich verschönern. → Ort: Textilwerkstatt → Materialkosten: nach Verbrauch

SO, 28. MAI
11.00 Uhr

GRÄFTENHOF 1806 - MORGEN IST TAUFE
Die Führung gibt Einblicke in das Leben um 1800 im Münsterländer Gräftenhof. → Treffpunkt: Torhaus vor dem Gräftenhof → Kosten: 2 € → Anmeldung: bis 26.05.

SO, 28. MAI
14.00 Uhr

HAUS STÖCKER: EINE REISE IN DIE 60ER JAHRE
Das Haus im Siegerländer Weiler präsentiert die Zeit der späten 50er und frühen 60er Jahre. Diese Führung zeigt, wie Annette und Herbert Stöcker mit seiner Mutter und ihrer gemeinsamen Tochter wohnten und wirtschafteten und gibt Einblicke in ein Leben zwischen Modernität und rückständigen Strukturen. → Treffpunkt: Tankstelle → Kosten: 2 € → Anmeldung: bis 26.05.

SO, 28. MAI
15.00 Uhr

KIRCHE IM MUSEUM – Andacht für alle
Der Detmolder Stadtkonvent bietet eine 20-minütige Andacht im Freilichtmuseum an. Feiern Sie mit den Pastorinnen und Pastoren des Stadtkonvents Detmold einen Moment der Einkehr mit musikalischer Begleitung. → Ort: Kapellenschule aus Werthenbach

SO – MO, 28.–29. MAI
11.00 – 16.00 Uhr

MIT FREUNDLICHEN GRÜSSEN – DIE ALTERNATIVE ZU SMS & CO. – Workshop
Handgemachte Grußkarten mit Passepartout: Kleine Kunstwerke entstehen in verschiedenen Techniken und können als textiler Gruß aus dem Freilichtmuseum an die Liebsten verschickt werden. Lernen Sie die Vielfalt der Stickereitechniken kennen: Kreuzstich, Gobbelin, Saschiko, Perlensticken, freies Sticken. → Ort: Textilwerkstatt → Kosten: 3,50 € pro Karte mit Umschlag

MO, 29. MAI
11.30 Uhr

MIT RAD UND FLÜGELN – Führung
Anlässlich des **28. Deutschen Mühlentags** wirft diese Führung einen Blick ins Innere der Mühlen. → Treffpunkt: Museumseingang → Anmeldung: erforderlich

MO, 29. MAI
AB 12.00 Uhr

SLOW FOOD-PICKNICK IM FREILICHTMUSEUM FÜR ALLE
Zusammen regionale, selbstgemachte und köstliche mitgebrachte Speisen genießen. Probieren und tauschen ist erlaubt und ausdrücklich erwünscht! → Bitte mitbringen: Herzhaftes oder Süßes zum gemeinsamen Picknick → Ort: Innenhof Scheune Kroll

MO, 29. MAI
14.00 Uhr

KREATIVWERKSTATT FÜR KINDER: WAS DREHT SICH DA? – Mach mit!
Ein paar Stifte, Papier, Naturmaterialien und der Kreativität sind keine Grenzen gesetzt. → Ort: Kappenwindmühle → Materialkosten: nach Verbrauch

MO, 29. MAI
15.30 Uhr

VOM KORN ZUM BROT – Familienführung
Verfolgen Sie gemeinsam mit der Familie die Schritte, die es braucht, damit ein leckeres und frisch gebackenes Brot auf dem Tisch steht.
→ Treffpunkt: Museumseingang → Anmeldung: erforderlich

FR, 02. JUNI
AB 15.00 Uhr

NATURBEGEGNUNGEN: KINDER VERZIEHEN RÜBEN - RUNKELRÜBENANBAU IM FREILICHTMUSEUM – Mach mit!
Rübenziehen auf dem Acker war immer schon eine Arbeit der Kinder. Für die einen eine willkommene Taschengeldquelle, für die anderen anstrengende Plackerei, an die sich viele Eltern und Großeltern erinnern. Beim Anbau im Freilichtmuseum dürfen Kinder ab 8 J. und andere Interessierte beim Vereinzeln der Jungpflänzchen und Ziehen der Wildbegleitpflanzen mithelfen. → Bitte mitbringen: wetterentsprechende Arbeitskleidung, festes Schuhwerk, Verpflegung → Ort: Rübenacker auf dem Weg ins Paderborner Dorf

ES GIBT NOCH FREIE PLÄTZE FÜR 2023!

MUSEUMSSCHLÄFER – EXPEDITION IN DIE GESCHICHTE

Wer oder was ist ein „Museumsschläfer"? Finden Sie es heraus!
Gemeinsam mit Ihrer Klasse (3. – 8. Schuljahr) übernachten Sie im Museum und bekommen einen Einblick in historische Arbeitsfelder und den Museumsalltag.

DIE UNTERKUNFT: HOF REMBERG

Die Expedition in die Geschichte beginnt beim Wohngefühl: Im Hof lädt ein großer Dachboden mit zwei Räumen zum „Schlafen wie vor 100 Jahren" ein. Sechs weitere Schlafräume für Kinder und Betreuer:innen (insgesamt max. 30 Kinder) können im historischen Wohnhaus bezogen werden. Der große Aufenthaltsraum, die Stube und eine moderne Küche bieten viel Platz für Gruppenaktivitäten, gemeinsames Kochen und Geselligkeit. Moderne Sanitärräume bieten angemessenen Komfort. Die beiden mehrgeschossigen Gebäude sind weitgehend barrierefrei.

PROGRAMMANGEBOT

Während der Zeit im Museum arbeiten und lernen die Kinder in Gruppen von unterschiedlicher Größe. Die buchbaren Programme variieren in Schwierigkeitsgrad und Anspruch je nach Altersgruppe. Thematisch stehen verschiedene Arbeitsbereiche und Kreisläufe der Land- und Hauswirtschaft im Vordergrund. Wir planen Ihren Aufenthalt gemeinsam in einem obligatorischen Vorgespräch. Auch außerhalb pädagogischer Programme bieten der Hof und das Freilichtmuseum eine Vielzahl von Spielmöglichkeiten und Entdeckungen.

PREISE

Eine Übernachtung kostet pro Person / Nacht 20 €. Im Preis inbegriffen sind der Museumseintritt und eine Fotorallye oder ein Hof-Quiz.

ANMELDUNG & KONTAKT

Anmeldungen sind per Telefon unter 05231/706-253 oder über unsere **Internetseite** möglich.

JUNI JUNI JUNI JUNI JUNI JUNI JUNI JUNI JUNI JUNI

"Übel, übel", sprach der Dübel, als er in der Wand verschwand.

FR, 02. JUNI
16.00 Uhr

WILDKRÄUTERSPAZIERGANG
Entdecken Sie bei diesem Spaziergang die Wildkräuter des Museums und erfahren etwas über ihre Verwendung beim Kochen. Eine Kostprobe aus der Wildkräuterküche darf dabei nicht fehlen. → Treffpunkt: Museumseingang → Kosten: 2 € → Anmeldung: bis 30.05.

SA, 03. JUNI
9.30 – 17.00 Uhr

TAG DER GÄRTEN & PARKS IN WESTFALEN-LIPPE UNTER DEM THEMA „BIENENWEIDEN UND INSEKTENSCHUTZ“
An unserem Infostand lernen Sie verschiedene Möglichkeiten zur Förderung der Insekten- und Wildpflanzenvielfalt kennen. → Ort: Glockenturm am Mindener Hof

SA, 03. JUNI
9.30 – 14.00 Uhr

MÄHEN MIT DER SENSE – Workshop
Dieser Sensenkurs vermittelt Grundkenntnisse im Mähen und Dengeln und darüber hinaus Informationen über die Artenvielfalt der Wiese. → Bitte mitbringen: falls vorhanden Sense, Wetzstein, Dengelhammer und -amboß → Treffpunkt: Museumseingang → Kosten: 35 € → Anmeldung: bis 02.06.

SA, 03. JUNI
14.00 – 17.00 Uhr

DIE SCHONENDE MAHD MIT DER SENSE – Vorführung
Wie können Wiesenbesitzer:innen blühende Wildpflanzen, und damit Insekten, durch späte und abschnittsweise Mahd fördern? Vorführung mit Informationen rund um die Artenvielfalt der Wiese. → Ort: Glockenturm am Mindener Hof

SA, 03. JUNI
16.00 Uhr

FÜHRUNG DURCH DEN APOTHEKERGARTEN
→ Ort: Garteneingang hinter dem Schönhof → Anmeldung: bis 01.06.

SA, 03. JUNI
17.00 Uhr

MUSEUMSWALK
Eine Walking-Tour durchs Museumsgelände für alle! Anmeldung und weitere Informationen unter www.freunde-freilichtmuseum-detmold.de oder Tel. 05231 / 706-0.

SO, 04. JUNI
11.00 Uhr
14.00 Uhr

LÄNDLICHE GARTENPRACHT – Rundgang durch die Museumsgärten
Treffpunkt: Museumseingang → Kosten: 2 € → Anmeldung: bis 02.06.

SO, 04. JUNI
11.00 – 17.00 Uhr

NATURBEGEGNUNGEN: WILDBIENENTAG IM FREILICHTMUSEUM – Mach mit!
Am Doppelheuerlingshaus des Mindener Hofes findet im Rahmen des Tages der Gärten & Parks eine Veranstaltung zur Bedeutung, Gefährdung und Schutz der bedrohten Wildbienen statt. Mit dem Team der Museumstöpferei werden Wildbienen-Nisthilfen aus Ton hergestellt, Kinder können im Handumdrehen eine Biene bauen, die richtig summt.
→ Ort: Doppelheuerlingshaus am Mindener Hof → Materialkosten: 3 € pro Nisthilfe, 0,50 € pro Summbiene

SO, 04. JUNI
15.00 Uhr

KIRCHE IM MUSEUM – Andacht für alle
Der Detmolder Stadtkonvent bietet eine 20-minütige Andacht im Freilichtmuseum an. Feiern Sie mit den Pastorinnen und Pastoren des Stadtkonvents Detmold einen Moment der Einkehr mit musikalischer Begleitung. → Ort: Kapellenschule aus Werthenbach

DO, 08. JUNI
10.00 – 16.00 Uhr

RANKGERÜSTE UND STAUDENHALTERUNGEN FLECHTEN – Workshop für Erwachsene
Es wird eine eigene Kletterhilfe oder Staudenhalterung gestaltet.
→ Bitte mitbringen: Arbeitskleidung, Rosenschere, scharfes Taschenmesser, Verpflegung → Ort: Doppelheuerhaus → Kosten: 25 € Kursgebühr, ca. 20 € Materialbeitrag → Anmeldung: bis 02.06.

DO, 08. JUNI
11.00 – 16.00 Uhr

MIT FREUNDLICHEN GRÜSSEN - DIE ALTERNATIVE ZU SMS & CO. – Workshop
Handgemachte Grußkarten mit Passepartout: Kleine Kunstwerke entstehen in verschiedenen Techniken und können als textiler Gruß aus dem Freilichtmuseum an die Liebsten verschickt werden. Lernen Sie die Vielfalt der Stickereitechniken kennen: Kreuzstich, Gobbelin, Saschiko, Perlensticken, freies Sticken. → Ort: Textilwerkstatt → Kosten: 3,50 € pro Karte mit Umschlag

DO, 08. JUNI
15.00 Uhr

MUSEUM UNDER CONSTRUCTION: BLICKPUNKT BAU
Haus Stahl erstahlt in neuem Glanz. Restaurierung eines Großobjektes.
→ Ort: Haus Stahl im Paderborner Dorf

SA, 10. JUNI
14.00 Uhr

ALARM FÜR DIE BIENE: WAS MACHEN DIE BIENEN IM SOMMER?
Bei einem Spaziergang zu den Bienenhäusern erfahren Sie vieles zur Imkerei früher und heute. Außerdem können Kerzen aus Bienenwachs gerollt werden. → Treffpunkt: Museumseingang → Kosten: 2 €

JUNI JUNI JUNI JUNI JUNI JUNI JUNI JUNI JUNI JUNI

SO, 11. JUNI
11.00 – 16.00 Uhr

SCHAFSCHUR – Vorführung und Mitmachprogramm
Erleben Sie an diesem Tag das alljährliche Scheren der Museumsschafe mit der Handschere und die Verarbeitung der Wolle. Kleine und große Besucher:innen können beim Waschen, Kämmen, Filzen und Weben der Wolle mitmachen. Regionale Schäfer:innen informieren über Landschaftspflege und Naturschutz und bieten leckere und schöne Schafprodukte an. Gäste mit Spinnrad haben freien Eintritt. → Ort: Osnabrücker Hof

SO, 11. JUNI
11.00 – 17.00 Uhr

STECKENPFERDCHEN BASTELN – Mach mit!
Aus einzelnen Socken werden mit etwas Fantasie Steckenpferdchen zum Reiten und Spielen gebastelt. → Bitte mitbringen: Socken und etwas Zeit → Ort: Lauschhaus → Kosten: 5 € Materialbeitrag

SO, 11. JUNI
15.00 Uhr

LÄNDLICHE GARTENPRACHT – Rundgang durch die Museumsgärten mit Gebärdensprachdolmetscherin
→ Treffpunkt: Museumseingang → Kosten: 2 € → Anmeldung: bis 04.06.

SO, 11. JUNI
15.00 Uhr

KIRCHE IM MUSEUM – Andacht für alle
Der Detmolder Stadtkonvent bietet eine 20-minütige Andacht im Freilichtmuseum an. Feiern Sie mit den Pastorinnen und Pastoren des Stadtkonvents Detmold einen Moment der Einkehr mit musikalischer Begleitung. → Ort: Kapellenschule aus Werthenbach

FR, 16. JUNI
15.00 Uhr

RESTAURATORINNEN FÜHREN
Die Restaurierung von Ausstattungsgegenständen für die historischen Häuser mit Karin van`t Hull. → Treffpunkt: Restaurierungswerkstatt im Bauhof

SA, 17. JUNI
11.00 – 13.00 Uhr

DIE GRÜNE SAUCE – Workshop
Aus frischen Kräutern entsteht das deutsche Pesto. → Bitte mitbringen: Messer, Schürze, Brettchen → Ort: Hof Remberg → Kosten: 8 €
→ Anmeldung: bis 15.06.

SA, 17. JUNI
14.00 – 16.00 Uhr

DIE GRÜNE SAUCE – Mach mit!
Ort: Hof Remberg → Kosten: 2 € pro Gläschen

SA, 17. JUNI
16.00 Uhr

FÜHRUNG DURCH DEN APOTHEKERGARTEN
Ort: Garteneingang hinter dem Schönhof → Anmeldung: bis 15.06.

SO, 18. JUNI
11.00 Uhr

FÜHRUNG DURCH DIE KULTURLANDSCHAFT
Ein informativer Spaziergang durch Feld und Flur. → Treffpunkt: Museumseingang → Kosten: 2 € → Anmeldung: bis 16.06.

SO, 18. JUNI
11.00 – 12.00 Uhr

„HÄHNEWETTKRÄHEN“ & INFORMATIONEN RUND UMS HUHN
Der Geflügelzuchtverein Detmold und Umgebung von 1894 e. V. lässt in einem offenen Wettstreit zum 11. Mal im Freilichtmuseum Hähne um den Sieg krähen. Die Vereinsmitglieder informieren über Hühnerhaltung und geben Tipps zur Geflügelzucht. Achten Sie aufgrund des Ausbruchs der Geflügelpest auf aktuelle Hinweise auf der Website des Museums.
→ Ort: Scheune Kroll

SO, 18. JUNI
14.00 Uhr

FACHWERK IM FOKUS: ÜBERALL ANDERS - EINFLÜSSE AUF DAS WESTFÄLISCHE FACHWERK – Führung
Unsere Fachwerkhäuser sind regional unterschiedlich gebaut. Woher kommen diese unterschiedliche Einflüsse und welche Gründe gab es, das „Neue“ umzusetzen oder „Altes“ beizubehalten? → Treffpunkt: Museumseingang → Kosten: 2 €

SO, 18. JUNI
15.00 Uhr

KIRCHE IM MUSEUM – Andacht für alle
Der Detmolder Stadtkonvent bietet eine 20-minütige Andacht im Freilichtmuseum an. Feiern Sie mit den Pastorinnen und Pastoren des Stadtkonvents Detmold einen Moment der Einkehr mit musikalischer Begleitung. → Ort: Kapellenschule aus Werthenbach

DO, 22. JUNI
11.00 – 16.00 Uhr

KREATIVWERKSTATT FÜR KINDER: UPCYCLING LEDER – Mach mit!
Aus diesem wertvollen Rohstoff lassen sich auch aus kleinsten Stücken noch schöne Dinge herstellen. → Ort: Paderborner Dorf
→ Materialkosten: nach Verbrauch

FR, 23. JUNI
10.00 – 15.00 Uhr

BACKEN UND SPIELEN AM DORFRAND – Mach mit!
Ab 10.00 Uhr wird der Ofen im Backhaus angefeuert und Sie können dem Bäcker bei der Arbeit zuschauen oder nebenan auf der Wiese Spiele von früher ausprobieren. → Ort: Spielen am Dorfrand

JUNI JUNI JUNI JUNI JUNI JUNI JUNI JUNI JUNI

Zweimal messen, einmal sägen.

FR, 23. JUNI
15.00 Uhr

MUSEUMSWISSENSCHAFTLER FÜHREN
Wärme - Feuchte - Klima. Gesundes Wohnen früher mit Dr. Hubertus Michels. → Treffpunkt: Museumseingang

SA, 24. JUNI
10.00 – 15.00 Uhr

BACKEN UND SPIELEN AM DORFRAND – Mach mit!
Ab 10.00 Uhr wird der Ofen im Backhaus angefeuert und Sie können dem Bäcker bei der Arbeit zuschauen oder nebenan auf der Wiese Spiele von früher ausprobieren. → Ort: Spielen am Dorfrand

SA, 24. JUNI
14.00 Uhr

ACKERTRAINING MIT KALTBLUTPFERDEN
An diesem Tag erleben Sie auf den Ackerflächen des Freilichtmuseums Kaltblutpferde bei der Arbeit. Findet nur bei entsprechenden Boden- und Wetterverhältnissen statt. → Ort: Ackerflächen

A
SO, 25. JUNI
11.00 Uhr
14.00 Uhr

GRÄFTENHOF 1806 - MORGEN IST TAUFE
Die Führung gibt Einblicke in das Leben um 1800 im Münsterländer Gräftenhof. → Treffpunkt: Torhaus vor dem Gräftenhof → Kosten: 2 € → Anmeldung: bis 23.06.

SO, 25. JUNI
15.00 Uhr

KIRCHE IM MUSEUM – Andacht für alle
Der Detmolder Stadtkonvent bietet eine 20-minütige Andacht im Freilichtmuseum an. Feiern Sie mit den Pastorinnen und Pastoren des Stadtkonvents Detmold einen Moment der Einkehr mit musikalischer Begleitung. → Ort: Kapellenschule aus Werthenbach

DI, 27. JUNI
11.00 – 16.00 Uhr

KREATIVWERKSTATT FÜR KINDER: MAKRAMEE FÜR ANFÄNGER:INNEN – Mach mit!
Für die uralte Knüpftechnik werden als Werkzeug nur die Hände benötigt. Die wichtigesten Knoten leicht erklärt. → Ort: Paderborner Dorf → Materialkosten: nach Verbrauch

A
DI, 27. JUNI
14.00 – 17.00 Uhr

NATURBEGEGNUNGEN: DIE WIESE LEBT!
Die Artenvielfalt einer richtigen Wiese zu erleben ist etwas ganz Besonderes. Mit der Becherlupe gehen Kinder im Grundschulalter bis 10 J. auf Entdeckungsreise im Mikrokosmos einer Wiese. → Bitte mitbringen: möglichst eigene Becherlupe, unempfindliche Kleidung, Verpflegung → Treffpunkt: Museumseingang → Kosten: 6 € → Anmeldung: erforderlich

A
DI – FR, 27.–30. JUNI
10.00 – 17.00 Uhr

FLECHTWOCHE FÜR ANFÄNGER – 2- oder 4-tägiger Workshop für Erwachsene
Eine Woche im Zeichen des Flechthandwerks: Nach dem Flechten eines runden Korbs entstehen Objekte aus Weiden, die eigene Kreativität ist gefragt. → Bitte mitbringen: scharfes Taschenmesser, Rosenschere, Arbeitskleidung, Verpflegung → Ort: Scheune Kroll → Kosten: Kursgebühr abhängig von der Teilnahmedauer, bei viertägiger Teilnahme ca. 100 €, Materialkosten nach Verbrauch → Anmeldung: bis 14.06.

MI, 28. JUNI
11.00 – 14.00 Uhr

DIE GRÜNE WALNUSS - Infoveranstaltung
Walnüsse waren und sind eine bedeutende Quelle für nahrhafte Speisen, trägt ein Baum an die 10.000 Früchte pro Jahr. Nüsse waren daher früher ein wichtiger Wintervorrat. Erfahren Sie Wissenswertes über die Johanninüsse und so manche Verwendungsmöglichkeiten der Walnuss. → Ort: Lauschhaus

A
MI, 28. JUNI
14.00 – 17.00 Uhr

NATURBEGEGNUNGEN: DAS PFERD - MEHR ALS EIN REITTIER
Viele Kinder reiten, doch wer weiß etwas über die Geschichte, die Biologie oder das natürliche Verhalten der Pferde, die wie keine anderen Tiere die Entwicklung der Menschheit begleitet und beeinflusst haben? → Treffpunkt: Museumseingang → Kosten: 6 € → Anmeldung: erforderlich

A
DO, 29. JUNI
10.00 – 14.00 Uhr

NATURBEGEGNUNGEN: KUH & CO.
Wo Wurst, Eier und Wollsocken herkommen war früher für Kinder auf dem Land keine Frage. Bei diesem Rundgang durchs Museum schauen Kinder ab Grundschulalter auf die Weiden und in die Ställe unserer alten Haustierrassen und lassen sich am Ende die leckeren Landprodukte schmecken. → Bitte mitbringen: wetterentsprechende Kleidung, festes Schuhwerk, Verpflegung → Treffpunkt: Museumseingang → Kosten: 6 € → Anmeldung: erforderlich

DO, 29. JUNI
11.00 – 16.00 Uhr

KREATIVWERKSTATT FÜR KINDER: GRASKÖPFE – Mach mit!
Nach der Herstellung wird zu Hause beobachtet, wie aus dem Kopf grüne Haare sprießen. Aber aufgepasst: Bei mangelnder Pflege wird das nichts! → Ort: Paderborner Dorf → Materialkosten: nach Verbrauch

FR, 30. JUNI
11.00 – 16.00 Uhr

MACH MAL EBEN! – Vorführung
Diesen Satz hören alle, die noch Handarbeitstechniken beherrschen und wissen, dass meistens „mal eben“ viel Arbeit bedeutet. Wir liefern Ideen und Anleitungen für schnelle und einfache „Mach mal eben“-Produkte, die den Alltag wirklich schnell stofflich verschönern. → Ort: Textilwerkstatt → Materialkosten: nach Verbrauch

JUNI JUNI JULI JUNI JULI JUNI JULI JUNI JULI JUNI JULI JUNI

Erst grübeln, dann dübeln.

FR, 30. JUNI
14.00 – 17.00 Uhr

NATURBEGEGNUNGEN: ALTE KINDERSPIELE
Mitarbeit in Hof und Garten gehörten zum Kinderalltag, aber auch unbeaufsichtigt und ohne Termindruck spielen zu können. Kinder im Grundschulalter bis 10 J. erwartet ein bunter Spielenachmittag mit Stelzenlaufen, Kreisel und mehr. → Bitte mitbringen: unempfindliche, wetterentsprechende Kleidung,Verpflegung → Treffpunkt: Museumseingang → Kosten: 6 € → Anmeldung: erforderlich

FR, 30. JUNI
15.00 Uhr

MUSEUMSWISSENSCHAFTLERINNEN FÜHREN
300 Tage im Amt: das Freilichtmuseum aus der Sicht der neuen Direktorin Dr. Marie Luisa Allemeyer. → Treffpunkt: Museumseingang

SA, 01. JULI
9.30 – 14.00 Uhr

MÄHEN MIT DER SENSE – Workshop
Dieser Sensenkurs vermittelt Grundkenntnisse im Mähen und Dengeln und darüber hinaus Informationen über die Artenvielfalt der Wiese. Die schonende Mahd mit der Sense versetzt Wiesenbesitzer:innen in die Lage, blühende Wildpflanzen und damit Insekten, durch späte und abschnittsweise Mahd zu fördern. → Bitte mitbringen: falls vorhanden Sense, Wetzstein, Dengelhammer und -amboß → Treffpunkt: Museumseingang → Kosten: 35 € → Anmeldung: erforderlich

SA, 01. JULI
10.00 – 16.00 Uhr

WEIDENKLEINIGKEITEN FLECHTEN – Workshop für Erwachsene
Kleine Weidenkunstwerke flechten, die als Spiralen oder Windwipper eingesetzt werden können. → Bitte mitbringen: Arbeitskleidung, Rosenschere, scharfes Taschenmesser, Verpflegung → Ort: Doppelheuerhaus → Kosten: 25 € Kursgebühr, ca. 15 € Materialbeitrag → Anmeldung: bis 24.06.

SA, 01. JULI
11.00 Uhr

ALARM FÜR DIE BIENE: WAS MACHEN DIE BIENEN IM SOMMER?
Bei einem Spaziergang zu den Bienenhäusern erfahren Sie vieles zur Imkerei früher und heute. Außerdem können Kerzen aus Bienenwachs gerollt werden. → Treffpunkt: Museumseingang → Kosten: 2 €

SA, 01. JULI
16.00 Uhr

FÜHRUNG DURCH DEN APOTHEKERGARTEN
→ Ort: Garteneingang hinter dem Schönhof → Anmeldung: bis 29.06.

SA – SO, 01. – 02. JULI
13.00 – 17.00 Uhr

FEUERBIENEN – Mach mit!
Um Pappe herum wird mit Draht ein Insektenkörper geformt. In der Schmiede oder einem anderen Feuer verbrennt der Kern und es entstehen filigrane Kunstwerke. → Ort: Bienenzentrum / Schmiede → Materialkosten: 5 €

SO, 02. JULI
10.00 – 17.00 Uhr

AKTIONSTAG RUND UM DIE BIENE ZUM TAG DER DEUTSCHEN IMKEREI
Die Bienen sind bedroht, doch was kann man tun, um die fleißigen und wichtigen Bestäuber zu schützen? Die Bienenexpert:innen vom Kreisimkerverein Lippe informieren über die wichtigen Bestäuber und haben jede Menge leckere Produkte wie Met oder unterschiedliche Honige dabei. Bei Malaktionen können Kinder ihrer Kreativität freien Lauf lassen.
→ Ort: Bienenzentrum

SO, 02. JULI
11.00 Uhr

ALARM FÜR DIE BIENE: WAS MACHEN DIE BIENEN IM SOMMER?
Bei einem Spaziergang zu den Bienenhäusern erfahren Sie vieles zur Imkerei früher und heute. Außerdem können Kerzen aus Bienenwachs gerollt werden. → Treffpunkt: Museumseingang → Kosten: 2 €

SO, 02. JULI
15.00 Uhr

KIRCHE IM MUSEUM – Andacht für alle
Der Detmolder Stadtkonvent bietet eine 20-minütige Andacht im Freilichtmuseum an. Feiern Sie mit den Pastorinnen und Pastoren des Stadtkonvents Detmold einen Moment der Einkehr mit musikalischer Begleitung. → Ort: Kapellenschule aus Werthenbach

DI, 04. JULI
10.30 – 12.30 Uhr
13.00 – 15.00 Uhr
15.30 – 17.30 Uhr

PFLANZKÖRBCHEN FLECHTEN – Workshop
Es werden aus buntem Peddigrohr Körbchen geflochten, die bepflanzt werden können. Für Kinder ab 6 J. mit Begleitperson, ab 8 J. auch alleine oder sonstige Interessierte. → Kosten: 12 € inkl. Materialbeitrag → Ort: Lauschhaus→ Anmeldung: bis 03.07.

DI, 04. JULI
11.00 – 16.00 Uhr

KREATIVWERKSTATT FÜR KINDER: GRASKÖPFE – Mach mit!
Nach der Herstellung wird zu Hause beobachtet, wie aus dem Kopf grüne Haare sprießen. Aber aufgepasst: Bei mangelnder Pflege wird das nichts! → Ort: Paderborner Dorf → Materialkosten: nach Verbrauch

WAS GIBT ES NOCH ZU ERLEBEN IN DER KULTURSTADT IM TEUTOBURGER WALD?

Eine Auswahl der Veranstaltungshighlights 2023 in Detmold:

- **31.03. – 03.04.** Frühlingsfest und Frühjahrskirmes
- **23. – 25.06.** Winzerfest
- **14. – 17.07.** Bruchmarkt
- **03. – 06.08.** Detmolder Sommerbühne
- **11. – 13.08.** Lippe kulinarisch
- **09. + 10.09.** Kunsthandwerkermarkt
- **16. + 17.09.** Wortspielerei
- **01.10.** Residenzfest
- **29.11. – 03.12.** Andreasmesse
- **06. – 24.12.** Weihnachtsmarkt

DETMOLD
Kulturstadt
im Teutoburger Wald

Infos zu diesen, sowie weiteren Veranstaltungen, touristische Beratung und Lippe-Shop:

Tourist Information Lippe & Detmold
Lange Straße 16, 32756 Detmold
Tel. 05231/977-328, tourist.info@detmold.de
www.detmold.de/tourismus

TOURIST INFORMATION LIPPE & DETMOLD

JULI JULI JULI JULI JULI JULI JULI JULI JULI JULI

Kürzer geht immer.

DI, 04. JULI
14.00 – 17.00 Uhr

NATURBEGEGNUNGEN: VON SCHAFEN UND SCHÄFER:INNEN
Schafe und Schäfer:innen spielten in Westfalen schon immer eine wichtige Rolle. Grundschulkinder lernen im Freilichtmuseum viel Interessantes rund um dieses kuschelige Nutztier kennen. → Bitte mitbringen: Verpflegung → Treffpunkt: Museumseingang → Kosten: 6 € → Anmeldung: erforderlich

MI, 05. JULI
14.00 – 17.00 Uhr

NATURBEGEGNUNGEN: SO FREI, SO STARK - DIE GESCHICHTE DER SENNER PFERDE
Kinder ab 10 J. erfahren Spannendes aus der Geschichte der extrem gefährdeten Pferderasse und besuchen die Senner Pferde des Museums. Es werden Taschen bedruckt. → Bitte mitbringen: unempfindliche Kleidung, Verpflegung → Treffpunkt: Museumseingang → Kosten: 6 € → Anmeldung: erforderlich

DO, 06. JULI
11.00 – 16.00 Uhr

KREATIVWERKSTATT FÜR KINDER: BUNTE BÄNDCHEN – Mach mit!
Aus eingefärbter Schafwolle ein Armband, Haarband oder Geschenkband filzen. → Ort: Paderborner Dorf → Materialkosten: nach Verbrauch

DO, 06. JULI
14.00 – 17.00 Uhr

NATURBEGEGNUNGEN: KUNTERBUNTE FLATTERMÄNNER
Schmetterlinge? Wo sind sie geblieben? Die Vielfalt der Tiere, die viele Eltern und Großeltern aus ihrer Kindheit noch kennen, ist nahezu verschwunden. Die Kinder kommen den Tierchen näher und erfahren, wie ihnen geholfen werden kann. → Bitte mitbringen: unempfindliche Kleidung, Verpflegung → Treffpunkt: Museumseingang → Kosten: 6 € → Anmeldung: erforderlich

FR, 07. JULI
14.00 – 17.00 Uhr

NATURBEGEGNUNGEN: KEINE ANGST VOR FLEDERMÄUSEN
Fledermäuse hatten zu allen Zeiten eine geheimnisvolle Wirkung auf Kinder. Dieser Nachmittag steht im Zeichen der interessanten Lebensweise der Nachttiere und räumt mit Vorurteilen auf. Mit dem gemeinsamen Bau eines eigenen Fledermauskastens können die Kinder den gefährdeten Tieren helfen. Für Kinder im Grundschulalter bis 10 J. Ab 16 Uhr wird die Hilfe eines Elternteils benötigt. → Bitte mitbringen: Arbeitskleidung, Verpflegung → Treffpunkt: Museumseingang → Kosten: 6 € Kursgebühr, ca. 20 € Materialbeitrag → Anmeldung: erforderlich

FR, 07. JULI
15.00 Uhr

MUSEUMSWISSENSCHAFTLER FÜHREN
Fachwerk-Fragen mit Dr. Heinrich Stiewe. → Treffpunkt: Museumseingang

SA, 08. JULI
9.30 – 14.00 Uhr

MÄHEN MIT DER SENSE – Workshop
Dieser Sensenkurs vermittelt Grundkenntnisse im Mähen und Dengeln. → Bitte mitbringen: falls vorhanden Sense, Wetzstein, Dengelhammer und -amboß → Treffpunkt: Museumseingang → Kosten: 35 € → Anmeldung: erforderlich

SA, 08. JULI
15.00 Uhr

GRÄFTENHOF 1806 - MORGEN IST TAUFE –
Führung mit Gebärdensprachdolmetscherin
Einblicke in das Leben um 1800 im Münsterländer Gräftenhof. → Treffpunkt: Torhaus vor dem Gräftenhof → Kosten: 2 € → Anmeldung: bis 01.07.

SO, 09. JULI
10.00 – 16.00 Uhr

GARTENSTECKER AUS WEIDEN – Mach mit!
Kinder und Erwachsene flechten Mäuse oder Fische für den eigenen Garten. → Bitte mitbringen: Arbeitskleidung → Ort: Lauschhaus → Materialkosten: ab 3 €

SO, 09. JULI
11.00 Uhr
14.00 Uhr

HAUS STÖCKER: EINE REISE IN DIE 60ER JAHRE
Das Haus im Siegerländer Weiler präsentiert die Zeit der späten 50er und frühen 60er Jahre. Diese Führung zeigt, wie Annette und Herbert Stöcker mit seiner Mutter und ihrer gemeinsamen Tochter wohnten und wirtschafteten und gibt Einblicke in ein Leben zwischen Modernität und rückständigen Strukturen. → Treffpunkt: Tankstelle → Kosten: 2 € → Anmeldung: bis 07.07.

SO, 09. JULI
15.00 Uhr

KIRCHE IM MUSEUM – Andacht für alle
Der Detmolder Stadtkonvent bietet eine 20-minütige Andacht im Freilichtmuseum an. Feiern Sie mit den Pastorinnen und Pastoren des Stadtkonvents Detmold einen Moment der Einkehr mit musikalischer Begleitung. → Ort: Kapellenschule aus Werthenbach

DI, 11. JULI
9.30 – 13.00 Uhr

NATURBEGEGNUNGEN: VOM GETREIDE AUF DEM ACKER BIS ZUM BROT AUS DEM BACKOFEN
Der Weg vom Korn zum Brot war für die Kinder früherer Generationen Alltag. Bei diesem spannenden Programm erleben Kinder ab dem Grundschulalter wie aus Getreide Brot wird. Sie ernten, dreschen und backen selbst Brot. → Bitte mitbringen: unempfindliche, wetterentsprechende Kleidung, Verpflegung → Treffpunkt: Museumseingang → Kosten: 6 € → Anmeldung: erforderlich

JULI JULI JULI JULI JULI JULI JULI JULI JULI JULI

DI, 11. JULI
11.00 – 16.00 Uhr

KREATIVWERKSTATT FÜR KINDER: UPCYCLING LEDER – Mach mit!
Aus diesem wertvollen Rohstoff lassen sich auch aus kleinsten Stücken noch schöne Dinge herstellen. → Ort: Paderborner Dorf → Materialkosten: nach Verbrauch

DI – FR, 11. – 14. JULI
10.00 – 13.00 Uhr

HOLZRÜCKEN MIT KALTBLUTPFERD FÜR JEDERMANN
Zusammen mit Reinhard Merten arbeiten Kinder und Erwachsene auf dem Museumsgelände mit dem Pferd. → Bitte mitbringen: wetterfeste Kleidung, festes Schuhwerk, Verpflegung → Treffpunkt: Museumseingang → Kosten: 35 € → Anmeldung: bis 06.07.

MI, 12. JULI
9.30 – 13.00 Uhr

NATURBEGEGNUNGEN: VOM GETREIDE AUF DEM ACKER BIS ZUM BROT AUS DEM BACKOFEN
Der Weg vom Korn zum Brot war für die Kinder früherer Generationen Alltag. Bei diesem spannenden Programm erleben Kinder ab dem Grundschulalter wie aus Getreide Brot wird. Sie ernten, dreschen und backen selbst Brot. → Bitte mitbringen: unempfindliche, wetterentsprechende Kleidung, Verpflegung → Treffpunkt: Museumseingang → Kosten: 6 € → Anmeldung: erforderlich

DO, 13. JULI
11.00 – 16.00 Uhr

KREATIVWERKSTATT FÜR KINDER: WOLLRESTE – Mach mit!
Aus bunter Wolle entstehen kleine Erinnerungsstücke an den Museumsbesuch. → Ort: Paderborner Dorf → Materialkosten: nach Verbrauch

DO, 13. JULI
14.00 – 17.00 Uhr

NATURBEGEGNUNGEN: SOMMERZEIT, ERNTEZEIT
Im Sommer ist für Kinder heute wie früher draußen der Tisch in Garten, Feld und Natur reich gedeckt. Eine leckere Entdeckungsreise durch das Freilichtmuseum. → Bitte mitbringen: unempfindliche, wetterentsprechende Kleidung → Treffpunkt: Museumseingang → Kosten: 6 € → Anmeldung: erforderlich

DO, 13. JULI
15.00 Uhr

MUSEUM UNDER CONSTRUCTION: BLICKPUNKT BAU
Dorfplanung im Freilichtmuseum: Dr. Hubertus Michels erklärt in dieser Führung, wie das Paderborner Dorf entstand und stellt den Bauplan für den Siegerländer Weiler vor. → Treffpunkt: Station Paderborner Dorf im Paderborner Dorf

FR, 14. JULI
14.00 – 17.00 Uhr

NATURBEGEGNUNGEN: GRASHÜPFER
Das Zirpen der Grashüpfer gehört zum Sommer wie Schwimmbad und Eis essen. Wie entsteht es eigentlich? Dieser und vieler anderer Fragen rund um die leicht zu beobachtenden lustigen Gesellen gehen Kinder im Grundschulalter bis 10 J. auf die Spur. → Bitte mitbringen: unempfindliche, wetterentsprechende Kleidung → Treffpunkt: Museumseingang → Kosten: 6 € → Anmeldung: erforderlich

SA, 15. JULI
9.30 – 14.00 Uhr

MÄHEN MIT DER SENSE – Workshop
Dieser Sensenkurs vermittelt Grundkenntnisse im Mähen und Dengeln. → Bitte mitbringen: falls vorhanden Sense, Wetzstein, Dengelhammer und -amboß → Treffpunkt: Museumseingang → Kosten: 35 € → Anmeldung: erforderlich

SA, 15. JULI
16.00 Uhr

FÜHRUNG DURCH DEN APOTHEKERGARTEN
Ort: Garteneingang hinter dem Schönhof → Anmeldung: bis 13.07.

SO, 16. JULI
11.00 Uhr
14.00 Uhr

LÄNDLICHE GARTENPRACHT – Rundgang durch die Museumsgärten → Treffpunkt: Museumseingang → Kosten: 2 € → Anmeldung: bis 14.07.

SO, 16. JULI
15.00 Uhr

KIRCHE IM MUSEUM – Andacht für alle
Der Detmolder Stadtkonvent bietet eine 20-minütige Andacht im Freilichtmuseum an. Feiern Sie mit den Pastorinnen und Pastoren des Stadtkonvents Detmold einen Moment der Einkehr mit musikalischer Begleitung. → Ort: Kapellenschule aus Werthenbach

DI + DO 18. + 20. JULI
11.00 – 16.00 Uhr

KREATIVWERKSTATT FÜR KINDER – Mach mit!
Ein paar Stifte, Papier, Naturmaterialien und der Kreativität sind keine Grenzen gesetzt. → Ort: Paderborner Dorf → Materialkosten: nach Verbrauch

JULI JULI JULI JULI JULI JULI JULI JULI JULI JULI

Das muss so.

DO, 20. JULI
13.00 – 15.00 Uhr

MARMELADE ROH GERÜHRT - KÖSTLICH! – Workshop für Kinder und Jugendliche
Hier wird ganz ohne Kochen eine fruchtig frische Marmelade hergestellt. Wir lernen die Flotte Lotte kennen und genießen im Anschluss unseren leckeren Aufstrich auf lippischen Strohsemmeln aus der Museumsbäckerei. → Bitte mitbringen: Schürze, festes Schuhwerk → Ort: Haus Düsterdieck → Kosten: 6 € → Anmeldung: bis 13.07.

DO, 20. JULI
15.30 – 17.30 Uhr

MARMELADE ROH GERÜHRT - KÖSTLICH! – Mach mit!
→ Ort: Haus Düsterdieck → Kosten: ca. 3 € pro Gläschen

SA – SO, 22. – 23. JULI
11.00 – 17.00 Uhr

HAUSFASSADEN SCHNITZEN – Vorführung
Holzbildhauermeister Wolfgang Koch zeigt, wie Inschriften an Häuserfassaden oder Möbeln entstehen. → Ort: Handwerkerhaus Blomberg

SO, 23. JULI
14.00 Uhr

FACHWERK IM FOKUS: BAUGESCHICHTEN - KURIOSE UND SPANNENDE DETAILS UNSERER HÄUSER – Führung
Wer genau hinschaut, entdeckt Dinge, die unsere Gebäude interessant machen. Balkenköpfe, die wie geschnitzte Dämonen aussehen, kleine, unerklärliche Bohrungen in den Balken, Abbundziffern oder Schnitzereien, die spannende Geschichten erzählen und vieles mehr.
→ Treffpunkt: Museumseingang → Kosten: 2 €

SO, 23. JULI
15.00 Uhr

KIRCHE IM MUSEUM – Andacht für alle
Der Detmolder Stadtkonvent bietet eine 20-minütige Andacht im Freilichtmuseum an. Feiern Sie mit den Pastorinnen und Pastoren des Stadtkonvents Detmold einen Moment der Einkehr mit musikalischer Begleitung. → Ort: Kapellenschule aus Werthenbach

DI, 25. JULI
10.30 – 12.30 Uhr
13.00 – 15.00 Uhr
15.30 – 17.30 Uhr

BROTKÖRBCHEN FLECHTEN – Workshop für Kinder
Es werden Körbchen aus Peddigrohr geflochten, die auch als Obst- oder Schmuckkörbchen zu gebrauchen sind. Für Kinder ab 6 J. mit Begleitperson, ab 8 J. auch alleine, andere Interessierte. → Ort: Lauschhaus
→ Kosten: 12 € inkl. Materialbeitrag → Anmeldung: bis 24.07.

DI + DO 25. + 27. JULI
11.00 – 16.00 Uhr

KREATIVWERKSTATT FÜR KINDER: FILZBLÜTEN WELKEN NICHT – Mach mit!
Aus gefärbter Wolle werden Blüten gefilzt. → Ort: Paderborner Dorf
→ Materialkosten: nach Verbrauch

DO – SO, 27. – 30. JULI
10.00 – 17.00 Uhr

WEBEN IM MUSEUM: DAS EIGENE WEBPROJEKT – Workshop
In diesen vier Tagen wird zusammen ein eigenes Webprojekt von Anfang bis Ende geplant und ausgeführt. Ob Stoffe oder Bildgewebe: Die Basis bildet die Leinwandbindung. Wie können eigene Ideen in Texturen umgesetzt werden? Webgeräte und Material stehen zur Verfügung, aber auch die Einrichtung eines eigenen Webgerätes ist möglich. Vorkenntnisse im Weben werden vorausgesetzt. → Bitte mitbringen: Lesebrille, warme Kleidung → Ort: Lauschhaus → Kosten: 25 € pro Person und Tag
→ Materialkosten: nach Verbrauch → Anmeldung: bis 26.07.

FR, 28. JULI
10.00 – 15.00 Uhr

BACKEN UND SPIELEN AM DORFRAND – Mach mit!
Ab 10.00 Uhr wird der Ofen im Backhaus angefeuert und Sie können dem Bäcker bei der Arbeit zuschauen oder nebenan auf der Wiese Spiele von früher ausprobieren. → Ort: Spielen am Dorfrand

FR, 28. JULI
11.00 – 16.00 Uhr

MACH MAL EBEN! – Vorführung
Diesen Satz hören alle, die noch Handarbeitstechniken beherrschen und wissen, dass meistens „mal eben“ viel Arbeit bedeutet. Wir liefern Ideen und Anleitungen für schnelle und einfache „Mach mal eben“-Produkte, die den Alltag wirklich schnell stofflich verschönern. → Ort: Textilwerkstatt → Materialkosten: nach Verbrauch

FR, 28. JULI
15.00 Uhr

MUSEUMSWISSENSCHAFTLER FÜHREN
Wärme - Feuchte - Klima. Gesundes Wohnen früher mit Dr. Hubertus Michels. → Treffpunkt: Museumseingang

FR, 28. JULI
19.00 Uhr

TANKSTELLENPARTY
Erleben Sie an der historischen Tankstelle aus Siegen-Niederschelden einen Abend mit Oldtimern und handgemachter Musik von Dieter Kropp und Gästen ganz in der alten Tradition: Rock’n’Roll, Rhythm’n’Blues, Swing und Boogie-Woogie. Für Ihr leibliches Wohl sorgen unser Museumsgastronom und sein Team.

SA, 29. JULI
10.00 – 15.00 Uhr

BACKEN UND SPIELEN AM DORFRAND – Mach mit!
Ab 10.00 Uhr wird der Ofen im Backhaus angefeuert und Sie können dem Bäcker bei der Arbeit zuschauen oder nebenan auf der Wiese Spiele von früher ausprobieren. → Ort: Spielen am Dorfrand

SA, 29. JULI
16.00 Uhr

FÜHRUNG DURCH DEN APOTHEKERGARTEN
→ Ort: Garteneingang hinter dem Schönhof → Anmeldung: bis 27.07.

SO, 30. JULI
11.00 – 16.00 Uhr

OLDTIMER-TRAKTORENTREFF IM FREILICHTMUSEUM
An der historischen Tankstelle aus Siegen-Niederschelden zeigt der Verein „Alt-Traktoren und Nutzfahrzeug-Freunde Fürstenthum Lippe“ seine „Schätzchen“. Erleben Sie die historischen Landfahrzeuge hautnah. Die Vereinsmitglieder geben gerne Auskunft und stehen für Fragen bereit. → Ort: Tankstelle aus Siegen-Niederschelden

SO, 30. JULI
11.00 – 16.00 Uhr

WASCHTAG: KASTANIEN, SEIFENKRAUFT, EFEU - Vorführung
Womit wurde früher gewaschen? Gibt es auch heute eine Alternative zu Waschmittel? → Ort: Lauschhaus

SO, 30. JULI
15.00 Uhr

KIRCHE IM MUSEUM – Andacht für alle
Der Detmolder Stadtkonvent bietet eine 20-minütige Andacht im Freilichtmuseum an. Feiern Sie mit den Pastorinnen und Pastoren des Stadtkonvents Detmold einen Moment der Einkehr mit musikalischer Begleitung. → Ort: Kapellenschule aus Werthenbach

DI + DO
01. + 03. AUGUST
11.00 – 16.00 Uhr

KREATIVWERKSTATT FÜR KINDER: UPCYCLING LEDER – Mach mit!
Aus diesem wertvollen Rohstoff lassen sich auch aus kleinsten Stücken noch schöne Dinge herstellen. → Ort: Paderborner Dorf → Materialkosten: nach Verbrauch

FR, 04. AUGUST
16.00 Uhr

WILDKRÄUTERSPAZIERGANG
Entdecken Sie bei diesem Spaziergang die Wildkräuter des Museums und erfahren etwas über ihre Verwendung beim Kochen. Eine Kostprobe aus der Wildkräuterküche darf dabei nicht fehlen.
→ Treffpunkt: Museumseingang → Kosten: 2 € → Anmeldung: bis 01.08.

SA, 05. AUGUST
14.00 Uhr

ACKERTRAINING MIT KALTBLUTPFERDEN
An diesem Tag erleben Sie auf den Ackerflächen des Freilichtmuseums Kaltblutpferde bei der Arbeit. Findet nur bei entsprechenden Boden- und Wetterverhältnissen statt. → Ort: Ackerflächen

SA – SO, 05. – 06. AUGUST
11.00 – 17.00 Uhr

HANDWERKERTAGE
An den Handwerkertagen werden traditionelle Bautechniken vorgestellt. In diesem Jahr rücken die Kolleg:innen des Baureferates dabei das Behelfsheim aus Bad Salzuflen in den Mittelpunkt. Am Wochenende soll das Gebäude im Siegerländer Weiler aufgestellt werden. Darüber hinaus finden verschiedene Vorführungen und Mitmachprogramme aus den Bereichen Tischlerei, Schieferarbeiten und des Maurerbetriebs statt. → Ort: Siegerländer Weiler

SO, 06. AUGUST
11.00 Uhr
14.00 Uhr

GRÄFTENHOF 1806 - MORGEN IST TAUFE
Die Führung gibt Einblicke in das Leben um 1800 im Münsterländer Gräftenhof. → Treffpunkt: Torhaus vor dem Gräftenhof → Kosten: 2 € → Anmeldung: bis 04.08.

SO, 06. AUGUST
15.00 Uhr

HAUS STÖCKER: EINE REISE IN DIE 60ER JAHRE – Führung mit Gebärdensprachdolmetscherin
Das Haus im Siegerländer Weiler präsentiert die Zeit der späten 50er und frühen 60er Jahre. Diese Führung zeigt, wie Annette und Herbert Stöcker mit seiner Mutter und ihrer gemeinsamen Tochter wohnten und wirtschafteten und gibt Einblicke in ein Leben zwischen Modernität und rückständigen Strukturen. → Treffpunkt: Tankstelle → Kosten: 2 € → Anmeldung: bis 30.07.

SO, 06. AUGUST
15.00 Uhr

KIRCHE IM MUSEUM – Andacht für alle
Der Detmolder Stadtkonvent bietet eine 20-minütige Andacht im Freilichtmuseum an. Feiern Sie mit den Pastorinnen und Pastoren des Stadtkonvents Detmold einen Moment der Einkehr mit musikalischer Begleitung. → Ort: Kapellenschule aus Werthenbach

DI – SA, 8. – 12. AUGUST
9.00 – 15.00 Uhr

VOM KORN ZUM BROT – Aktionswoche für Schulklassen
In dieser Woche können Sie an Stationen im Gelände die einzelnen Verarbeitungsschritte von der Aussaat bis zum duftenden Brot aus dem Ofen nachverfolgen. Dabei stehen nicht nur Informationen im Vordergrund sondern Ausprobieren ist erlaubt. → Anmeldung: erforderlich, ab 13.00 Uhr und am Samstag richtet sich das Angebot an alle Besucher:innen

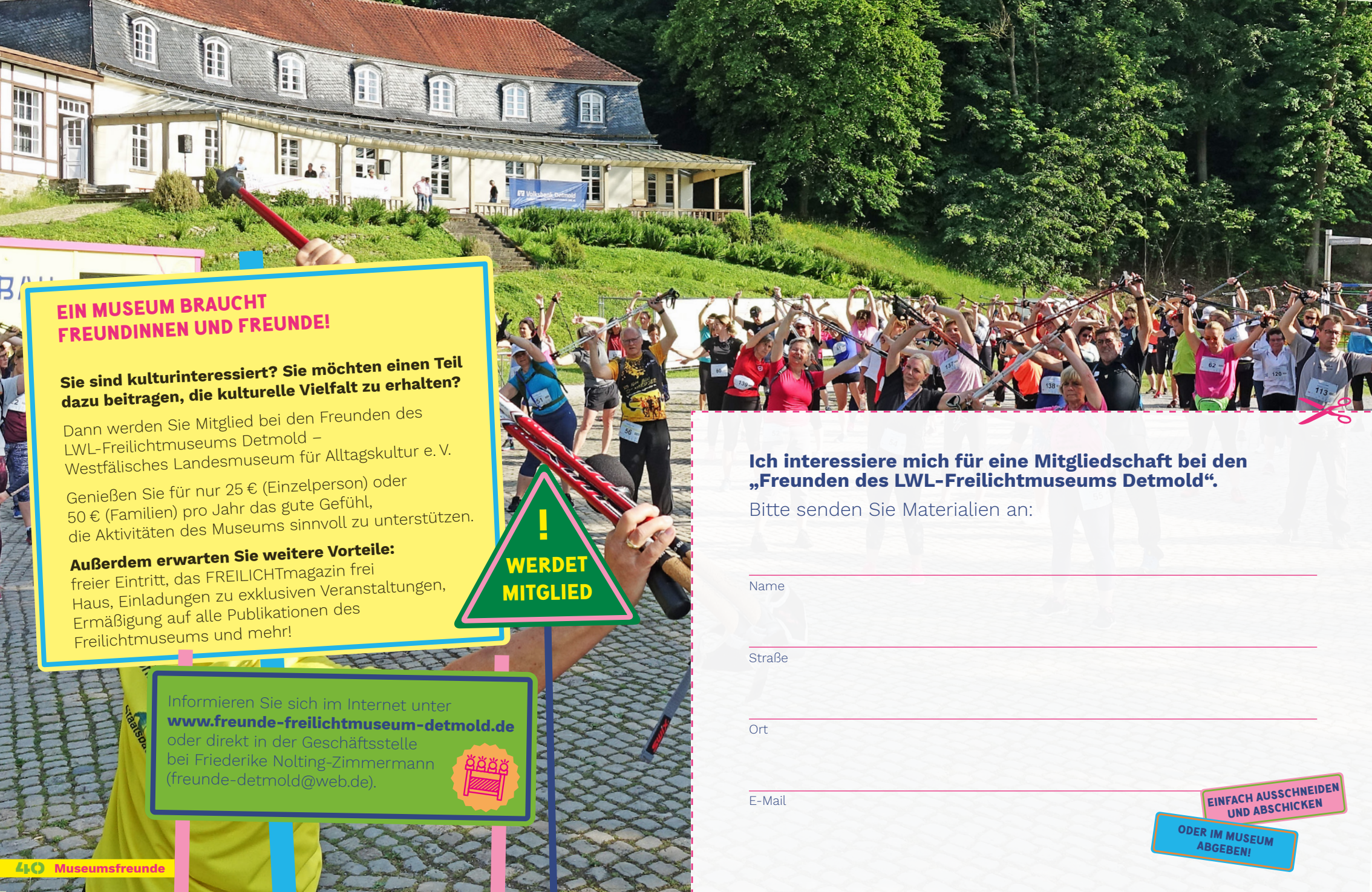

EIN MUSEUM BRAUCHT FREUNDINNEN UND FREUNDE!

Sie sind kulturinteressiert? Sie möchten einen Teil dazu beitragen, die kulturelle Vielfalt zu erhalten?

Dann werden Sie Mitglied bei den Freunden des LWL-Freilichtmuseums Detmold – Westfälisches Landesmuseum für Alltagskultur e. V.

Genießen Sie für nur 25 € (Einzelperson) oder 50 € (Familien) pro Jahr das gute Gefühl, die Aktivitäten des Museums sinnvoll zu unterstützen.

Außerdem erwarten Sie weitere Vorteile:
freier Eintritt, das FREILICHTmagazin frei Haus, Einladungen zu exklusiven Veranstaltungen, Ermäßigung auf alle Publikationen des Freilichtmuseums und mehr!

! WERDET MITGLIED

Informieren Sie sich im Internet unter **www.freunde-freilichtmuseum-detmold.de** oder direkt in der Geschäftsstelle bei Friederike Nolting-Zimmermann (freunde-detmold@web.de).

Ich interessiere mich für eine Mitgliedschaft bei den „Freunden des LWL-Freilichtmuseums Detmold“.

Bitte senden Sie Materialien an:

Name

Straße

Ort

E-Mail

EINFACH AUSSCHNEIDEN UND ABSCHICKEN

ODER IM MUSEUM ABGEBEN!

AUGUST AUGUST AUGUST AUGUST AUGUST AUGUST AUGUST

DO, 10. AUGUST
15.00 Uhr

MUSEUM UNDER CONSTRUCTION: BLICKPUNKT BAU
Holger Kelm zeigt die Schönheiten alter Schlösser. → Ort: Station Holz im Paderborner Dorf

SA, 12. AUGUST
16.00 Uhr

FÜHRUNG DURCH DEN APOTHEKERGARTEN
→ Ort: Garteneingang hinter dem Schönhof → Anmeldung: bis 10.08.

SO, 13. AUGUST
14.00 Uhr

ALARM FÜR DIE BIENE: WAS MACHEN DIE BIENEN IM SOMMER?
Bei einem Spaziergang zu den Bienenhäusern erfahren Sie vieles zur Imkerei früher und heute. Außerdem können Kerzen aus Bienenwachs gerollt werden. → Treffpunkt: Museumseingang → Kosten: 2 €

SO, 13. AUGUST
14.00 Uhr

FACHWERK IM FOKUS: STEINREICH ODER ALLES UNTER DACH UND FACH - BAUMATERIALIEN WESTFÄLISCHER FACHWERKHÄUSER – Führung
Heute sollte klimaneutral gebaut werden, damals war das normal. Jedes einmal verwendete Stück Holz oder Metall wurde weiter genutzt, solange es ging. Woher kamen die Steine, das Stroh, der Lehm? Wie wurde geplant und gearbeitet? → Treffpunkt: Museumseingang → Kosten: 2 €

SO, 13. AUGUST
15.00 Uhr

KIRCHE IM MUSEUM – Andacht für alle
Der Detmolder Stadtkonvent bietet eine 20-minütige Andacht im Freilichtmuseum an. Feiern Sie mit den Pastorinnen und Pastoren des Stadtkonvents Detmold einen Moment der Einkehr mit musikalischer Begleitung. → Ort: Kapellenschule aus Werthenbach

DI, 15. AUGUST
11.00 – 16.00 Uhr

FLACHSERNTE: RAUFEN AUSDRÜCKLICH ERWÜNSCHT – Mach mit!
Der Flachs für die Flachstage wird geerntet (gerauft) und zum Trocknen aufgestellt. Es darf kräftig gerauft werden. → Ort: Flachsfeld

FR, 18. AUGUST
11.00 – 13.00 Uhr
14.00 – 16.00 Uhr

ZICHORIEN UND ANDERE GESUNDE WURZELN – Vorführung
Entdecken Sie neue alte Sorten und deren gesunde Vielseitigkeit → Ort: Haus Düsterdieck → Kosten: nach Verbrauch

FR, 18. AUGUST
15.00 Uhr

RESTAURATOREN FÜHREN
Restaurierung im Wandel: Erkenntnisse aus 50 Jahren Gebäuderestaurierung. Ein Spaziergang durchs Museum mit Tobias Striewe.
→ Treffpunkt: Museumseingang

FR, 18. AUGUST
19.00 Uhr

FREILICHTSLAM DER FREUNDE DES FREILICHTMUSEUMS
Umsonst und Draußen! Erleben Sie kleine und große Wortakrobaten bei einer literarischen Vortragsreihe, bei der Künstler:innen selbst geschriebene Texte in einer vorgegebenen Zeit vortragen und durch den Beifall des Publikums belohnt werden. Einfach Picknick-Korb und -Decke einpacken und einen geselligen Abend im Museum verbringen.
→ Ort: Museumseingang

SA, 19. AUGUST
9.30 – 14.00 Uhr

MÄHEN MIT DER SENSE – Workshop
Dieser Sensenkurs vermittelt Grundkenntnisse im Mähen und Dengeln.
→ Bitte mitbringen: falls vorhanden Sense, Wetzstein, Dengelhammer und -amboß → Treffpunkt: Museumseingang → Kosten: 35 €
→ Anmeldung: erforderlich

SA – SO, 19.–20. AUGUST
11.00 – 16.00 Uhr

FLACHSERNTE: RAUFEN AUSDRÜCKLICH ERWÜNSCHT – Mach mit!
Der Flachs für die Flachstage wird geerntet (gerauft) und zum Trocknen aufgestellt. Es darf kräftig gerauft werden. → Ort: Flachsfeld

SO, 20. AUGUST
11.00 Uhr
14.00 Uhr

LÄNDLICHE GARTENPRACHT – Rundgang durch die Museumsgärten
→ Treffpunkt: Museumseingang → Kosten: 2 € → Anmeldung: bis 18.08.

Das muss alles neu.

SO, 20. AUGUST
15.00 Uhr

KIRCHE IM MUSEUM – Andacht für alle
Der Detmolder Stadtkonvent bietet eine 20-minütige Andacht im Freilichtmuseum an. Feiern Sie mit den Pastorinnen und Pastoren des Stadtkonvents Detmold einen Moment der Einkehr mit musikalischer Begleitung. → Ort: Kapellenschule aus Werthenbach

DI – FR, 22.–25. AUGUST
9.00 – 15.00 Uhr

VOM KORN ZUM BROT – Aktionswoche für Schulklassen
In dieser Woche können Sie an Stationen im Gelände die einzelnen Verarbeitungsschritte von der Aussaat bis zum duftenden Brot aus dem Ofen nachverfolgen. Dabei stehen nicht nur Informationen im Vordergrund sondern Ausprobieren ist erlaubt. → Anmeldung: erforderlich, ab 13.00 Uhr richtet sich das Angebot an alle Besucher:innen

FR, 25. AUGUST
11.00 – 16.00 Uhr

MACH MAL EBEN! – Vorführung
Diesen Satz hören alle, die noch Handarbeitstechniken beherrschen und wissen, dass meistens „mal eben“ viel Arbeit bedeutet. Wir liefern Ideen und Anleitungen für schnelle und einfache „Mach mal eben“-Produkte, die den Alltag wirklich schnell stofflich verschönern. → Ort: Textilwerkstatt → Materialkosten: nach Verbrauch

FR, 25. AUGUST
15.00 Uhr

RESTAURATOREN FÜHREN
Vom Zimmermann zum Zimmerer: Jürgen Kagerer und Tobias Striewe stellen den Wandel des Berufs vor. → Treffpunkt: Museumseingang

SA, 26. AUGUST
9.30 – 14.00 Uhr

MÄHEN MIT DER SENSE – Workshop
Dieser Sensenkurs vermittelt Grundkenntnisse im Mähen und Dengeln. → Bitte mitbringen: falls vorhanden Sense, Wetzstein, Dengelhammer und -amboß → Treffpunkt: Museumseingang → Kosten: 35 € → Anmeldung: erforderlich

SA, 26. AUGUST
10.00 – 16.00 Uhr

ZWIEBELKORB FLECHTEN – Workshop für Erwachsene
Es entsteht ein Korb, der an der Wand hängen kann. Ob Zwiebeln im Winter oder im Sommer der Blumenstock im Korb dekoriert werden, bleibt der Fantasie überlassen. → Bitte mitbringen: scharfes Taschenmesser, Rosenschere, Arbeitskleidung, Verpflegung → Ort: Lauschhaus → Kosten: 23 € Kursgebühr, 12 € Materialbeitrag → Anmeldung: bis 13.08.

SA, 26. AUGUST
16.00 Uhr

FÜHRUNG DURCH DEN APOTHEKERGARTEN
→ Ort: Garteneingang hinter dem Schönhof → Anmeldung: bis 24.08.

SO, 27. AUGUST
9.30 – 17.30 Uhr

KARTOFFELKORB FLECHTEN – Workshop für Erwachsene
Es wird ein kugeliger Kartoffelkorb, genannt Schwinge, aus Weiden geflochten. → Bitte mitbringen: scharfes Taschenmesser, Rosenschere, Arbeitskleidung, Verpflegung → Ort: Innenhof Lauschhaus → Kosten: 30 € Kursgebühr, 18 € Materialbeitrag → Anmeldung: bis 16.08.

SO, 27. AUGUST
11.00 Uhr
16.00 Uhr

FÜHRUNG DURCH DIE KULTURLANDSCHAFT
Ein informativer Spaziergang durch Feld und Flur. → Treffpunkt: Museumseingang → Kosten: 2 € → Anmeldung: bis 25.08.

SO, 27. AUGUST
15.00 Uhr

KIRCHE IM MUSEUM – Andacht für Alle
Der Detmolder Stadtkonvent bietet eine 20-minütige Andacht im Freilichtmuseum an. Feiern Sie mit den Pastorinnen und Pastoren des Stadtkonvents Detmold einen Moment der Einkehr mit musikalischer Begleitung. → Ort: Kapellenschule aus Werthenbach

DI – FR, 29. AUGUST – 01. SEPTEMBER
10.00 – 17.00 Uhr

FLECHTWOCHE FÜR FORTGESCHRITTENE – 2- oder 4-tägiger Workshop für Erwachsene
Eine Woche im Zeichen des Flechthandwerks: Nach dem Flechten eines runden Korbs entstehen Objekte aus Weiden, die eigene Kreativität ist gefragt. → Bitte mitbringen: scharfes Taschenmesser, Rosenschere, Arbeitskleidung, Verpflegung → Ort: Scheune Kroll → Kosten: Kursgebühr abhängig von der Teilnahmedauer, bei viertägiger Teilnahme ca. 100 €, Materialkosten nach Verbrauch → Anmeldung: bis 18.08.

SA – SO, 02.–03. SEPTEMBER
9.00 – 18.00 Uhr

FREILICHTGENUSS: Genießen Sie ein Wochenende mit einem abwechslungsreichen Programm: Vom Jungzüchterwettbewerb der Nachwuchs-Schafzüchter:innen über vielfältige Mitmachangebote bis zu den Verkaufsständen - flanieren, staunen, probieren erwünscht! → Weitere Infos auf den Seiten 50 – 51

SEPTEMBER SEPTEMBER SEPTEMBER SEPTEMBER SEPTEMBER

FR, 08. SEPTEMBER
15.00 Uhr

RESTAURATOREN FÜHREN
Stromgeschichten: Historische Entwicklung der Elektrizität und Beispiele von historischen elektrischen Installationen mit Holger Kelm und Dirk Marten. → Treffpunkt: Museumseingang

SA – SO, 09. – 10. SEPTEMBER
10.00 – 17.00 Uhr

EIN NEUES GEFLECHT FÜR DEN ALTEN STUHL – Workshop für Erwachsene
Hier werden Stühle aufgemöbelt: Der von zu Hause mitgebrachte alte Stuhl bekommt ein neues Achteck- oder Thonetgeflecht. → Bitte mitbringen: Werkzeug nach Absprache → Ort: Lauschhaus → Kosten: 50 € Kursgebühr, 20 € Materialbeitrag pro Stuhlgeflecht → Anmeldung: bis 29.08.

SA, 09. SEPTEMBER
16.00 Uhr

FÜHRUNG DURCH DEN APOTHEKERGARTEN
→ Ort: Garteneingang hinter dem Schönhof → Anmeldung: bis 07.09.

SO, 10. SEPTEMBER
11.00 Uhr
14.00 Uhr

HAUS STÖCKER: EINE REISE IN DIE 60ER JAHRE
Das Haus im Siegerländer Weiler präsentiert die Zeit der späten 50er und frühen 60er Jahre. Diese Führung zeigt, wie Annette und Herbert Stöcker mit seiner Mutter und ihrer gemeinsamen Tochter wohnten und wirtschafteten und gibt Einblicke in ein Leben zwischen Modernität und rückständigen Strukturen. → Treffpunkt: Tankstelle → Kosten: 2 € → Anmeldung: bis 08.09.

DO, 14. SEPTEMBER
10.00 – 17.30 Uhr

WEIDENKUGELN SELBST GESTALTEN – Mach mit!
Es werden Kugeln geflochten: offen zum Bepflanzen, dicht geflochten als Dekoration oder als Lichtspiel für eine Lichterkette. → Bitte mitbringen: Arbeitskleidung, Rosenschere → Ort: Haus Düsterdieck → Kosten: ca. 7 € Materialbeitrag

DO, 14. SEPTEMBER
15.00 Uhr

MUSEUM UNDER CONSTRUCTION: BLICKPUNKT BAU
Historische Holzverbindungen interaktiv mit Bianca Rembarz.
→ Ort: Station Holz im Paderborner Dorf

DO – SO, 14. – 17. SEPTEMBER
11.00 – 16.00 Uhr

FLACHSWOCHE: BRECHEN - SCHWINGEN - HECHELN – Vorführung und Mitmachprogramm
In dieser Woche wird geflachst im Museum. Besucher:innen dürfen selbst Hand anlegen bei der Verarbeitung dieser uralten Kulturpflanze, um die sich viele Geschichten ranken. Erleben Sie die Leinenherstellung von der Ernte bis zum fertigen Stoff. → Ort: verschiedene Stationen im Museumsgelände

SA, 16. SEPTEMBER
9.30 – 14.00 Uhr

MÄHEN MIT DER SENSE – Workshop
Dieser Sensenkurs vermittelt Grundkenntnisse im Mähen und Dengeln. → Bitte mitbringen: falls vorhanden Sense, Wetzstein, Dengelhammer und -amboß → Treffpunkt: Museumseingang → Kosten: 35 € → Anmeldung: erforderlich

SA, 16. SEPTEMBER
14.00 Uhr

ACKERTRAINING MIT KALTBLUTPFERDEN
An diesem Tag erleben Sie auf den Ackerflächen des Freilichtmuseums Kaltblutpferde bei der Arbeit. Findet nur bei entsprechenden Boden- und Wetterverhältnissen statt. → Ort: Ackerflächen

DO, 21. SEPTEMBER
AB 9.00 Uhr

DENKMALPFLEGE: WESTFÄLISCH - PRAKTISCH – Fortbildungsveranstaltung
Teilnahme nur mit Anmeldung möglich. Bitte informieren Sie sich im Internet. → Ort: Museumsgastronomie „Im Weißen Ross“

FR, 22. SEPTEMBER
16.00 – 19.00 Uhr

FOTO-DÄMMERUNGSSPAZIERGANG
Bei diesem Rundgang mit Barbara Fromberger fangen Sie den Sonnenuntergang im Museum ein. → Bitte mitbringen: eigene Kamera, Stativ → Treffpunkt: Museumseingang → Kosten: 15 € → Anmeldung: bis 15.09.

SA, 23. SEPTEMBER
9.30 – 17.30 Uhr

HOLZKORB FLECHTEN – Workshop für Erwachsene
Es wird ein runder Holzkorb aus Weiden geflochten. → Bitte mitbringen: scharfes Taschenmesser, Rosenschere, Arbeitskleidung, Verpflegung → Ort: Haus Düsterdieck → Kosten: 30 € Kursgebühr, Materialbeitrag nach Verbrauch → Anmeldung: bis 17.09.

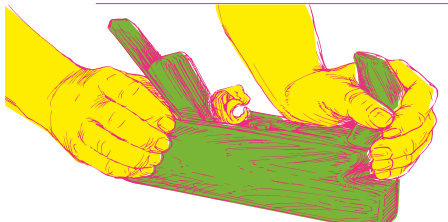

Geht nicht, gibt´s nicht.

SA, 23. SEPTEMBER
11.00 – 12.30 Uhr

GEMÜSE FERMENTIEREN – Workshop
Nicht nur Weißkohl kann zu gesundem Sauerkraut milchsauer vergoren werden. Lernen Sie die traditionelle Vorratshaltung anhand verschiedener Gemüsesorten kennen. → Bitte mitbringen: Brettchen, Messer, Schürze → Ort: Lauschhaus → Kosten: 7 € pro Glas → Anmeldung: bis 20.09.

SA, 23. SEPTEMBER
13.00 – 15.00 Uhr

GEMÜSE FERMENTIEREN – Vorführung und Mitmachprogramm
→ Ort: Lauschhaus → Kosten: 7 € pro Glas

SA, 23. SEPTEMBER
14.00 – 17.00 Uhr

NATURBEGEGNUNGEN: SAFTLADEN
Ein Ring aus Obstbäumen umgab früher viele Dörfer: Ein äußerst wertvoller Lebensraum für viele Tierarten und ein wunderbarer Spielplatz für Kinder. Auch im Museum gibt es zahlreiche Obstbäume und jetzt im Herbst jede Menge Äpfel, die Grundschulkinder bis 10 J. ernten und zu leckerem Apfelsaft verarbeiten. → Bitte mitbringen: unempfindliche Kleidung, Verpflegung → Treffpunkt: Museumseingang → Kosten: 6 € → Anmeldung: erforderlich

SO, 24. SEPTEMBER
11.00 – 12.30 Uhr

NATURBEGEGNUNGEN: APFELTAG – Obstsortenspaziergang mit Verkostung
Im Freilichtmuseum finden sich über 120 verschiedene Apfelsorten und etwa 20 unterschiedliche Birnensorten. Ein Spaziergang bietet die Möglichkeit, die Sorten kennen und schmecken zu lernen. → Treffpunkt: Museumseingang → Anmeldung: erforderlich

SO, 24. SEPTEMBER
11.00 Uhr
13.00 Uhr
15.00 Uhr

NATURBEGEGNUNGEN: APFELTAG – Mach mit! Saftladen geöffnet
Mithilfe bei der herbstlichen Apfelernte und -verarbeitung war früher für Kinder selbstverständlich. Bei diesem Mitmachprogramm können Kinder Museumsäpfel ernten und zu leckerem Apfelsaft verarbeiten. → Ort: Haus Düsterdieck → Kosten: 2 €

SO, 24. SEPTEMBER
11.00 Uhr
14.00 Uhr

FÜHRUNG DURCH DIE KULTURLANDSCHAFT
Ein informativer Spaziergang durch Feld und Flur. → Treffpunkt: Museumseingang → Kosten: 2 € → Anmeldung: bis 22.09.

DI – FR, 26. – 29. SEPTEMBER
9.00 – 17.00 Uhr

ENERGIEENTDECKER-WOCHE
Diese Woche steht an jeweils einem Standort im Museum die Energie im Zentrum. Jeder Wochentag behandelt ein spannendes Thema, das „gesammelt“ werden kann. → Ort: wird im Museumseingang bekanntgegeben

FR, 29. SEPTEMBER
11.00 – 16.00 Uhr

MACH MAL EBEN! – Vorführung
Diesen Satz hören alle, die noch Handarbeitstechniken beherrschen und wissen, dass meistens „mal eben“ viel Arbeit bedeutet. Wir liefern Ideen und Anleitungen für schnelle und einfache „Mach mal eben“-Produkte, die den Alltag wirklich schnell stofflich verschönern. → Ort: Textilwerkstatt → Materialkosten: nach Verbrauch

SA, 30. SEPTEMBER

STAMMBUCHSCHAU des Vereins Stammbuch Lippegans e. V. – Infoveranstaltung
An diesem Nachmittag können die morgens bewerteten Zuchttiere besichtigt werden. → Ort: Paderborner Dorf

SA, 30. SEPTEMBER
15.00 Uhr

DIE KÜCHEN - ORTE FÜR ARBEIT UND LEBEN – Führung mit Gebärdendolmetscherin
→ Treffpunkt: Museumseingang → Kosten: 2 € → Anmeldung: bis 23.09.

SO, 01. OKTOBER
11.00 – 15.00 Uhr

WARME SOCKEN FÜR KALTE TAGE – Workshop
Unter dem Motto „Furchtlos ran an Käppchen und Bumerang“ beginnt heute ein dreiteiliger Workshop zum Sockenstricken. Im ersten Teil wird mit dem Sockenschaft begonnen. Nebenbei gibt es Informationen über verschiedene Materialien, Mustermöglichkeiten und Einblicke in die Geschichte. Die Sockeferse folgt am 8.10., am 15.10. die Sockenspitze. Teilnehmen können alle, die über Basisfähigkeiten verfügen und min. 14 J. alt sind. Zwischen den Kursen muss zu Hause weitergearbeitet werden. → Ort: Lauschhaus → Kosten: 5 € Kursgebühr plus einmalig Museumseintritt → Anmeldung: bis 24.09.

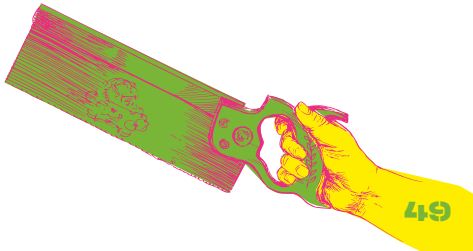

Freuen Sie sich auf den FREILICHTgenuss

02. + 03. September 2023

Genießen Sie an diesem Wochenende die besondere Atmosphäre der Veranstaltung rund um biologische Vielfalt! Im Freilichtmuseum präsentieren ausgewählte Aussteller kulinarische Köstlichkeiten und liebevoll gestaltetes (Kunst-)Handwerk – Schönes und Leckeres zum Schauen, Kosten, Kaufen und Mitnehmen.

Informieren Sie sich über eine lebendige Kulturlandschaft und einen verantwortungsvollen Umgang mit allem Lebendigen! Das Team der Kulturvermittlung freut sich auf vielfältige Gespräche und den kreativen Austausch mit Groß und Klein bei einem der zahlreichen Mitmachprogramme!

WIR FREUEN UNS AUF SIE !

BESONDERES HIGHLIGHT IN DIESEM JAHR:
Der Jungzüchterwettbewerb zwischen Nachwuchs-Schafzüchterinnen und -züchtern Deutschlands und der deutschsprachigen Nachbarländer an der Bockwindmühle.

Was nicht passt, wird passend gemacht.

DI, 03. OKTOBER
11.00 – 16.00 Uhr

MIT FREUNDLICHEN GRÜSSEN - DIE ALTERNATIVE ZU SMS & CO. – Workshop. Handgemachte Grußkarten mit Passepartout: Kleine Kunstwerke entstehen in verschiedenen Techniken und können als textiler Gruß aus dem Freilichtmuseum an die Liebsten verschickt werden. Lernen Sie die Vielfalt der Stickereitechniken kennen: Kreuzstich, Gobbelin, Saschiko, Perlensticken, freies Sticken. → Ort: Textilwerkstatt → Kosten: 3,50 € pro Karte mit Umschlag

DI + DO 03. + 05. OKTOBER
11.00 – 16.00 Uhr

KREATIVWERKSTATT FÜR KINDER: NATURSPIELZEUG – Mach mit! Der Herbst ist da, die Kastanien fallen von den Bäumen. Aus bunten Herbstfrüchten entsteht an diesem Nachmittag Spielzeug ohne Plastik. → Ort: Paderborner Dorf → Materialkosten: nach Verbrauch

FR, 06. OKTOBER A
13.00 – 18.00 Uhr

VOGELFUTTERHÄUSCHEN FLECHTEN – Workshop für Erwachsene Es werden Futterplätze für die Vögel im Winter geflochten. → Bitte mitbringen: scharfes Taschenmesser, Rosenschere, Arbeitskleidung, Verpflegung → Ort: Lauschhaus → Kosten: 20 € Kursgebühr, 18 € Materialbeitrag → Anmeldung: bis 01.10.

SA, 07. OKTOBER A
7.00 – 10.00 Uhr

FOTOSPAZIERGANG ZUR MORGENSTUNDE
Bei diesem Rundgang mit Barbara Fromberger fangen Sie den Sonnenaufgang im Museum ein. → Bitte mitbringen: eigene Kamera, Stativ → Treffpunkt: Museumseingang → Kosten: 15 € → Anmeldung: bis 30.09.

SA, 07. OKTOBER A
10.00 – 16.00 Uhr

WIE AM SCHNÜRCHEN – Spinnkurs für Anfänger (ab 16 J.) Geübt wird das Spinnen von Wolle am Spinnrad und mit der Handspindel sowie das Vorbereiten der Faser. Dazu gibt es historische und aktuelle Infos rund um das Handwerk der Fadenherstellung. Spinnräder werden gestellt. → Bitte mitbringen: dicke Socken, Schürze, Verpflegung → Ort: Textilwerkstatt → Kosten: 15 € → Anmeldung: erforderlich

SA – SO, 07. – 08. OKTOBER A
10.00 – 17.00 Uhr

WEBEN IM MUSEUM: GESTREIFT – Workshop
An diesem Wochenende kann an fertig eingerichteten Webstühlen gewebt werden. Streifen begegnen uns überall in Natur und Umwelt. Sie tarnen, warnen und markieren. Es gibt Tipps und Hilfestellung, damit auch Webanfänger:innen einen schönen Stoff erstellen können. → Bitte mitbringen: Lesebrille, warme Kleidung → Ort: Lauschhaus → Kosten: 40 €, Materialbeitrag nach Verbrauch → Anmeldung: bis 06.10.

SO, 08. OKTOBER A
11.00 Uhr
14.00 Uhr

HAUS STÖCKER: EINE REISE IN DIE 60ER JAHRE
Das Haus im Siegerländer Weiler präsentiert die Zeit der späten 50er und frühen 60er Jahre. Diese Führung zeigt, wie Annette und Herbert Stöcker mit seiner Mutter und ihrer gemeinsamen Tochter wohnten und wirtschafteten und gibt Einblicke in ein Leben zwischen Modernität und rückständigen Strukturen. → Treffpunkt: Tankstelle → Kosten: 2 € → Anmeldung: bis 06.10.

SO, 08. OKTOBER A
11.00 – 15.00 Uhr

WARME SOCKEN FÜR KALTE TAGE – Workshop
Unter dem Motto „Furchtlos ran an Käppchen und Bumerang“ findet heute der zweite Teil des Workshops zum Sockenstricken statt (Sockenschaft am 01.10.). Es wird die Sockenferse (Käppchen- oder Bumerangferse) gestrickt. Am 15.10. folgt die Sockenspitze. Teilnehmen können alle, die über Basisfähigkeiten verfügen, min. 14 J. alt sind und einen gestrickten Sockenschaft mitbringen. Zwischen den Kursen muss zu Hause weitergearbeitet werden. → Ort: Lauschhaus → Kosten: 5 € Kursgebühr plus einmalig Museumseintritt → Anmeldung: bis 01.10.

SO, 08. OKTOBER A
13.00 – 16.00 Uhr

ARCHITEKTURFOTOGRAFIE
Im Workshop mit Barbara Fromberger schauen Sie sich die Gebäude des Freilichtmuseums genauer an und erfahren etwas über Lichtgestaltung, Perspektive, Bildaufbau und Kameratechnik. Die entstandenen Fotos werden im Anschluss besprochen. → Bitte mitbringen: eigene Kamera → Ort: Haus Schwenger / Fotoatelier → Kosten: 40 € → Anmeldung: bis 01.10.

DI – FR, 10. – 13. OKTOBER A
10.00 – 13.00 Uhr

HOLZRÜCKEN MIT KALTBLUTPFERD FÜR JEDERMANN
Zusammen mit Reinhard Merten arbeiten Kinder und Erwachsene auf dem Museumsgelände mit dem Pferd. → Bitte mitbringen: wetterfeste Kleidung, festes Schuhwerk, Verpflegung → Treffpunkt: Museumseingang → Kosten: 35 € → Anmeldung: bis 05.10.

DI, 10. OKTOBER
11.00 – 16.00 Uhr

KREATIVWERKSTATT FÜR KINDER: MAKRAMEE FÜR ANFÄNGER:INNEN – Mach mit!
Für die uralte Knüpftechnik werden als Werkzeug nur die Hände benötigt. Die wichtigesten Knoten leicht erklärt. → Ort: Paderborner Dorf → Materialkosten: nach Verbrauch

DI, 10. OKTOBER
14.00 – 17.00 Uhr

NATURBEGEGNUNGEN: KEINE ANGST VOR FLEDERMÄUSEN
Fledermäuse hatten zu allen Zeiten eine geheimnisvolle Wirkung auf Kinder. Dieser Nachmittag steht im Zeichen der interessanten Lebensweise der Nachttiere und räumt mit Vorurteilen auf. Mit dem gemeinsamen Bau eines eigenen Fledermauskastens können die Kinder den gefährdeten Tieren helfen. Für Kinder im Grundschulalter bis 10 J. Ab 16 Uhr wird die Hilfe eines Elternteils benötigt. → Bitte mitbringen: Arbeitskleidung, Verpflegung → Treffpunkt: Museumseingang → Kosten: 6 € Kursgebühr, ca. 20 € Materialbeitrag → Anmeldung: erforderlich

MI, 11. OKTOBER
14.00 – 17.00 Uhr

NATURBEGEGNUNGEN: SAFTLADEN
Ein Ring aus Obstbäumen umgab früher viele Dörfer: Ein äußerst wertvoller Lebensraum für viele Tierarten und ein wunderbarer Spielplatz für Kinder. Auch im Museum gibt es zahlreiche Obstbäume und jetzt im Herbst jede Menge Äpfel, die Grundschulkinder bis 10 J. ernten und zu leckerem Apfelsaft verarbeiten. → Bitte mitbringen: unempfindliche Kleidung, Verpflegung → Treffpunkt: Museumseingang → Kosten: 6 € → Anmeldung: erforderlich

DO, 12. OKTOBER
11.00 – 16.00 Uhr

KREATIVWERKSTATT FÜR KINDER: BUNTE BÄNDCHEN – Mach mit! Aus eingefärbter Schafwolle ein Armband, Haarband oder Geschenkband filzen. → Ort: Paderborner Dorf → Materialkosten: nach Verbrauch

DO, 12. OKTOBER
14.00 – 17.00 Uhr

NATURBEGEGNUNGEN: HERBSTKRÄNZE
Bei einem Herbstspaziergang durch das Museum können Sie die erstaunliche Vielfalt unserer heimischen Gehölze kennenlernen. Anschließend werden aus Früchten von Bäumen und Sträuchern wunderschöne Herbstkränze gebunden. Für Kinder ab 6 J. mit Begleitperson, ab 11 J. auch alleine. → Bitte mitbringen: Rosenschere, unempfindliche Kleidung, Verpflegung → Treffpunkt: Museumseingang → Kosten: 6 € → Anmeldung: erforderlich

DO, 12. OKTOBER
15.00 Uhr

MUSEUM UNDER CONSTRUCTION: BLICKPUNKT BAU FÜR KINDER UND KREATIVE
Baustelle Museum: Mitmachen erwünscht! Gemeinsam entsteht ein großes Museumskunstwerk. → Ort: Paderborner Dorf / Scheune Kroll

FR, 13. OKTOBER
10.00 Uhr

NATURBEGEGNUNGEN: KINDER ERNTEN RÜBEN
Runkelrübenanbau im Freilichtmuseum! Runkel- oder Futterrübenanbau findet in Westfalen fast nur noch im Freilichtmuseum Detmold statt. Hier ist für interessierte Kinder und Erwachsene die Mithilfe auf dem Acker beim Ernten der Rüben möglich (abhängig vom Witterungsverlauf). Für Kinder ab 6 J. und andere Interessierte. → Bitte mitbringen: wetterentsprechende Arbeitskleidung, festes Schuhwerk, Verpflegung → Treffpunkt: Museumseingang → Anmeldung: erforderlich

FR, 13. OKTOBER
14.00 – 17.00 Uhr

NATURBEGEGNUNGEN: DRACHENBAU
„Gemäht sind die Felder, der Stoppelwind weht, hoch droben in Lüften mein Drachen nun steht!“ Drachenbauen aus Holz und Papier, wie ihn auch die Großeltern als Kinder fertigten. Für Kinder im Grundschulalter bis 10 J. mit Begleitperson, ab 11 J. auch alleine. → Bitte mitbringen: Hammer, Schere, Bleistift, Zollstock, unempfindliche Kleidung, Verpflegung, falls vorhanden Pucksäge, Drachenschnur → Treffpunkt: Museumseingang → Kosten: 6 € Kursgebühr, 5 € Materialbeitrag → Anmeldung: erforderlich

SA, 14. OKTOBER
14.00 Uhr

ALARM FÜR DIE BIENE: WAS MACHEN DIE BIENEN IM HERBST?
Bei einem Spaziergang zu den Bienenhäusern erfahren Sie vieles zur Imkerei früher und heute. Außerdem können Kerzen aus Bienenwachs gerollt werden. → Treffpunkt: Museumseingang → Kosten: 2 €

SA – SO, 14. – 15. OKTOBER
10.00 – 17.00 Uhr

21. DETMOLDER RESIDENZSCHAU
Der Geflügelzuchtverein Detmold und Umgebung von 1894 e. V. veranstaltet eine Stammschau verschiedener Geflügelarten, Rassen und Farbenschläge. Zu sehen sind sowohl alte Haushuhnrassen als auch Züchtungen aus der jüngeren Vergangenheit. Der Verein informiert über die Hühnerhaltung im Allgemeinen, die Zucht von Rassegeflügel und deren teilweise Bedrohung durch fehlende Nachzucht dieses alten Kulturgutes. Der Schlupf von Hühnerküken und die Führung einer etwa acht Tage alten Kükenschar durch eine Glucke versprechen besonders für Kinder ein außergewöhnliches Erlebnis. Achten Sie aufgrund des Ausbruchs der Geflügelpest auf aktuelle Hinweise auf der Website des Museums. → Ort: Paderborner Dorf / Scheune Kroll

SA – SO, 14. – 15. OKTOBER
10.00 – 17.00 Uhr

WEBEN IM MUSEUM: GESTREIFT – Workshop
An diesem Wochenende kann an fertig eingerichteten Webstühlen gewebt werden. Streifen begegnen uns überall in Natur und Umwelt. Sie tarnen, warnen und markieren. Es gibt Tipps und Hilfestellung, damit auch Webanfänger:innen einen schönen Stoff erstellen können. → Bitte mitbringen: Lesebrille, warme Kleidung → Ort: Lauschhaus → Kosten: 40 €, Materialbeitrag nach Verbrauch → Anmeldung: bis 13.10.

SO, 15. OKTOBER
13.00 – 17.00 Uhr

EUROPÄISCHER TAG DER RESTAURIERUNG: OFFENE WERKSTÄTTEN
An diesem Sonntagnachmittag öffnen die Restaurator:innen des Museums ihre Werkstätten, zeigen ihre Arbeitsplätze und geben einen Einblick in aktuelle Projekte. → Ort: Restaurierungswerkstätten im Bauhof

SO, 15. OKTOBER
11.00 – 15.00 Uhr

WARME SOCKEN FÜR KALTE TAGE – Workshop
Unter dem Motto „Furchtlos ran an Käppchen und Bumerang“ findet heute der dritte Teil des Workshops zum Sockenstricken statt (Sockenschaft am 1.10., Sockenferse am 15.10.). Es wird die Sockenspitze gestrickt, am Nachmittag ist die Socke fertig. Teilnehmen können alle, die über Basisfähigkeiten verfügen, min. 14 J. alt sind und eine bis zum Beginn der Spitze gestrickte Socke mitbringen. → Ort: Lauschhaus → Kosten: 5 € Kursgebühr plus einmalig Museumseintritt → Anmeldung: bis 08.10.

SO, 15. OKTOBER
15.00 Uhr

EIN NEUES EINGANGS- UND AUSSTELLUNGSGEBÄUDE FÜR DAS FREILICHTMUSEUM – Führung mit Gebärdensprachdolmetscherin
→ Treffpunkt: Museumseingang → Kosten: 2 € → Anmeldung: bis 08.10.

FR, 20. OKTOBER
15.00 Uhr

MUSEUMSWISSENSCHAFTLERINNEN FÜHREN
„... mit kräftigem Stoß reißt er die morsche Lehmwand auseinander“ - Literarische Zeugnisse armen Wohnens mit Gefion Apel. → Treffpunkt: Museumseingang

SA, 21. OKTOBER
11.00 – 16.00 Uhr

QUITTEN - DIE UNTERSCHÄTZE FRUCHT – Vorführung und Mitmachprogramm
Heute denken viele beim Stichwort Quitten als erstes an sehr viel Arbeit. Doch ohne Fleiß kein Preis! Es lohnt sich: Ob es die Schale, die Kerne, das Kerngehäuse, das Fruchtfleisch oder der Saft ist, jeder Teil der Frucht fasziniert mit seinem Geschmack und den vielen Verwendungsmöglichkeiten. → Ort: Lauschhaus

SA – SO, 21. – 22. OKTOBER
10.00 – 17.00 Uhr

WEBEN IM MUSEUM: GESTREIFT – Workshop
An diesem Wochenende kann an fertig eingerichteten Webstühlen gewebt werden. Streifen begegnen uns überall in Natur und Umwelt. Sie tarnen, warnen und markieren. Es gibt Tipps und Hilfestellung, damit auch Webanfänger:innen einen schönen Stoff erstellen können. → Bitte mitbringen: Lesebrille, warme Kleidung → Ort: Lauschhaus → Kosten: 40 €, Materialbeitrag nach Verbrauch → Anmeldung: bis 20.10.

SO, 22. OKTOBER
11.00 – 13.00 Uhr
13.00 – 15.00 Uhr
15.00 – 17.00 Uhr

STECKENPFERDCHEN BASTELN – Workshop
Aus einzelnen Socken werden mit etwas Fantasie Steckenpferdchen zum Reiten und Spielen gebastelt. → Bitte mitbringen: (gestrickte) Socken → Ort: Lauschhaus → Materialkosten: 5 € → Anmeldung: bis 21.10.

SO, 22. OKTOBER
11.00 Uhr
14.00 Uhr

LÄNDLICHE GARTENPRACHT – Rundgang durch die Museumsgärten
→ Treffpunkt: Museumseingang → Kosten: 2 € → Anmeldung: bis 20.10.

FR, 27. OKTOBER
11.00 – 16.00 Uhr

MACH MAL EBEN! – Vorführung
Diesen Satz hören alle, die noch Handarbeitstechniken beherrschen und wissen, dass meistens „mal eben“ viel Arbeit bedeutet. Wir liefern Ideen und Anleitungen für schnelle und einfache „Mach mal eben“-Produkte, die den Alltag wirklich schnell stofflich verschönern. → Ort: Textilwerkstatt → Materialkosten: nach Verbrauch

SA, 28. OKTOBER
11.00 – 14.00 Uhr

DIE GRÜNE WALNUSS – Infoveranstaltung
Walnüsse waren und sind eine bedeutende Quelle für nahrhafte Speisen. Ein Baum trägt an die 10.000 Früchte pro Jahr. Nüsse waren daher früher ein wichtiger Wintervorrat. Erfahren Sie Wissenswertes über die Johanninüsse und so manche Verwendungsmöglichkeiten der Walnuss. → Ort: Lauschhaus

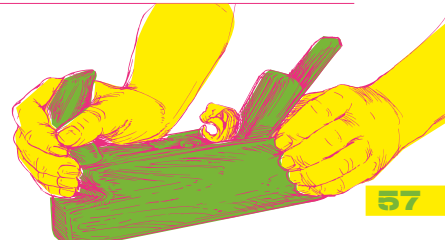

SA, 28. OKTOBER
15.00 – 18.00 Uhr

NATURBEGEGNUNGEN: RÜBENLATERNENSCHNITZEN
Im Jahresablauf der Bräuche und Rituale nahm in vielen Gegenden das herbstliche Rübenlaternenschnitzen bei Kindern einen festen Platz ein. Nach einem Rundgang wird diese Tradition fortgesetzt. Für Kinder in Begleitung eines Erwachsenen sowie andere Interessierte. → Bitte mitbringen: ein normales Essbesteckmesser mit stabiler Klinge oder Kinderschnitzmesser mit feststehender, stabiler Klinge, ein Küchenmesser mit Spitze, stabiler Löffel, unempfindliche Kleidung, Verpflegung → Treffpunkt: Museumseingang → Kosten: 6 € → Anmeldung: erforderlich

SO, 29. OKTOBER
11.00 – 17.00 Uhr

NATURBEGEGNUNGEN: RÜBENGEISTER – Mach mit!
Nach alter Tradition Rübengeister aus Futterrüben schnitzen! Bitte mitbringen: ein normales Essbesteckmesser mit stabiler Klinge oder Kinderschnitzmesser mit feststehender, stabiler Klinge, ein Küchenmesser mit Spitze, stabiler Löffel, unempfindliche Kleidung, Verpflegung → Ort: Haus Düsterdieck → Kosten: 2 € Materialbeitrag pro Rübe

SO, 29. OKTOBER
14.00 – 16.00 Uhr

GEMÜSE EINWINTERN – Vorführung
Eine reiche Ernte wünschen sich alle mit Beet. Aber wohin mit den gesunden Möhren, Roten Beten, Kartoffeln? Nicht überall gibt es einen Keller. Lernen Sie die verschiedenen Möglichkeiten kennen, Gemüse über den Winter haltbar zu machen. Nachahmung empfohlen!
→ Ort: Schafstall

DI, 31. OKTOBER
16.00 Uhr

VERFLIXT!
Nutzen Sie die Gelegenheit und nehmen Sie am letzten Tag der Saison an dieser Führung rund um das Thema Aberglauben teil. → Treffpunkt: Museumseingang

FR – SO, 08. – 10. DEZEMBER
FR + SA
14.00 – 21.00 Uhr
SO
11.00 – 19.00 Uhr

MUSEUMSADVENT
Zwei Wochen vor dem Weihnachtsfest öffnet das Museum nach langer Pause nun endlich wieder drei Tage die Tore für den MuseumsAdvent: Schlendern Sie durch das winterliche und festlich illuminierte Museumsgelände oder entdecken Sie weihnachtlich geschmückte Stuben in den historischen Häusern im Paderborner Dorf. Dort warten neben kunsthandwerklichen und kulinarischen Angeboten Adventsbasteleien und weihnachtliche Musik auf Groß und Klein. Bitte beachten Sie die Sondereintrittspreise und nutzen Sie die Busse des Stadtverkehrs Detmold (SVD), in denen Sie Eintrittskarten für den MuseumsAdvent erwerben können. → Weitere Infos unter: www.museumsadvent.lwl.org

WAS IST LOS IM MUSEUM

IM LWL-FREILICHTMUSEUM DETMOLD LÄSST SICH EINIGES ERLEBEN:

HISTORISCHE WERKSTÄTTEN MIT VORFÜHRUNGEN → S. 61

AUSSTELLUNGEN → S. 62

BESONDERE ANGEBOTE FÜR FAMILIEN → S. 62

BUCHBARE FÜHRUNGEN, WORKSHOPS UND PROGRAMME → S. 63

AKTUELLES → S. 64

HISTORISCHE WERKSTÄTTEN MIT VORFÜHRUNGEN

Unsere Museumshandwerkerinnen und -handwerker sind täglich für Sie im Einsatz.

DAS FOTOATELIER KUPER

Hinter Haus Schwenger im Paderborner Dorf finden Sie das historische Fotoatelier aus Rietberg. Lassen Sie sich von unserem Museumsfototeam porträtieren und nehmen Sie Ihr Foto mit nach Hause!

SCHMIEDE POLLMANN

Erleben Sie Eisenbearbeitung und andere Schmiedearbeiten am offenen Feuer.

BACKSTUBE WITTE IM HAUS ARNEKE

Am Dorfteich im Paderborner Dorf entstehen im historischen Ofen täglich leckere Backwaren, die Sie erwerben können. Die historischen Arbeitsabläufe erlauben nur eine begrenzte Produktion – schnell sein lohnt sich!

HAUS GOLÜCKE MIT TEXTILWERKSTATT

Alles rund um Nadel und Faden, Spinnräder, Weben oder Wolle und Filz erfahren Sie in unserer Textilwerkstatt.

TÖPFEREI HEHEMANN

Zwischen Osnabrücker und Mindener Hof entstehen Tongefäße auf der Drehscheibe.

HOLZBILDHAUEREI

Bitte beachten Sie die Termine zur Holzbildhauerei im vorliegenden FREILICHTPROGRAMM.

REGELMÄSSIGE ANGEBOTE

Bitte informieren Sie sich auch tagesaktuell im Eingangsbereich des Museums über die Aktivitäten auf dem Museumsgelände.

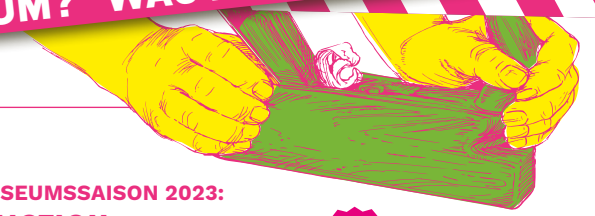

AUSSTELLUNGEN

DIE SONDERAUSSTELLUNG DER MUSEUMSSAISON 2023:

MUSEUM UNDER CONSTRUCTION

WAS MACHEN DIE DA?

Erfahren Sie mehr dazu auf den Seiten 6 und 7.

DIE SENNER – ÄLTESTE PFERDERASSE DEUTSCHLANDS

In der ehemaligen Fasanerie entdecken Sie die Welt der edlen Tiere. Die Ausstellung schlägt einen Bogen von der Geschichte des lippischen Sennergestüts bis zur jüngsten Vergangenheit der vom Aussterben bedrohten Rasse. Das Freilichtmuseum beteiligt sich seit 2001 an ihrer Erhaltung; einige der seltenen Pferde können Sie auf den Weiden des Museums erleben.

BESONDERE ANGEBOTE FÜR FAMILIEN

SPIELESCHEUNE IM PADERBORNER DORF

Mitten im Paderborner Dorf können kleine und große Mäuse in der Spielescheune auf dem großen Heuwagen klettern, rutschen und jede Menge Spaß haben. Die „wackeligen" Bentheimer Landschafe weisen Euch den Weg! Sie stehen auch in der Scheune, die ehemals als Schafstall genutzt wurde, im Mittelpunkt. Hier ist auch bei Regen genügend Platz zum Spielen.
→ Es besteht Aufsichtspflicht, Nutzung auf eigene Gefahr. Die Schuhe müssen ausgezogen werden und Essen und Trinken sind nicht erlaubt.

HAUS ZUM ANFASSEN

Wolltest du schon immer einmal wissen, wie es sich anfühlt, auf einer Strohmatratze zu liegen oder in Holzschuhen über den Lehmboden einer Deele zu laufen? → Im Haupthaus des Osnabrücker Hofes ist Anfassen erlaubt.

SPIELEN AM DORFRAND

Die Fläche neben der Museumsgastronomie „Im Weißen Ross" im Paderborner Dorf lädt zum Klettern, Toben und Spielen ein. Ein Bach, Sand, ein Hügel, ein paar Sträucher und Bäume, Stöcke und Steine: An dieser Stelle ist Platz zum Spielen wie früher. → Es besteht Aufsichtspflicht, Betreten auf eigene Gefahr.

DAS KUNTERBUNTE FAMILIEN-MUSEUMS-MITMACH-HEFT

... erhalten Familien an der Museumskasse kostenfrei. Es ist ein Projekt der Freunde des LWL-Freilichtmuseums Detmold e. V.

BUCHBARE FÜHRUNGEN, WORKSHOPS UND PROGRAMME

BUCHEN SIE EINE GRUPPENFÜHRUNG ODER EINES UNSERER PROGRAMME.

→ Gruppengröße: max. 20 Teilnehmende

→ Kosten: 60 Minuten: 35 €, 90 Minuten: 45 €, fremdsprachig 90 Minuten: 55 €
→ Treffpunkt: wird bei der Buchung bekannt gegeben – meistens Museumseingang

→ Es sind auch 1,5- bis 2-stündige Führungen in englischer, französischer, niederländischer, spanischer oder russischer Sprache buchbar.
Zweisprachige Führungen bieten wir in Arabisch und Deutsch an.
→ Kosten: jeweils 55 €

→ Sie benötigen eine Gebärdensprachdolmetscherin für Ihre Museumsführungen?
Kontaktdaten finden Sie auf www.gsd-owl.de.

→ Führungen für blinde und sehbehinderte Museumsgäste sind ebenfalls möglich.

MEHR INFOS, BUCHUNGEN UND DETAILLIERTES PROGRAMMANGEBOT, ÜBER DAS INFOBÜRO.

DIE KOLLEGINNEN DES INFOBÜROS HELFEN IHNEN GERNE BEI ALLEN ANLIEGEN.

Kontakt des Infobüros per Telefon unter 05231/706-104

... oder unter der Mailadresse infobuero.detmold@lwl.org

Mehr Überblick auch über die Homepage: www.lwl-freilichtmuseum-detmold.de

Eine Übersicht der buchbaren museumspädagogischen Angebote und Themen finden Sie in den entsprechenden Flyern oder tagesaktuell auf der Website des Museums.

AKTUELLES

ANGEBOTE ZUM THEMENJAHR 2023

MUSEUM UNDER CONSTRUCTION

Mehr dazu auf den Seiten 6 und 7 und im Kalendarium des vorliegenden Programmhefts.

WAS MACHEN DIE DA?

NUTZEN SIE FÜR IHREN RUNDGANG ZU DEN STATIONEN DES THEMENJAHRS DEN FLYER

... UND WO MACHEN DIE DAS?

„TANKSTELLEN-TREFF“ – OLDTIMER-FREUNDE AUFGEPASST!
Jeden letzten Sonntag im Monat besteht nach Anmeldung im Vorfeld die Möglichkeit, mit Ihrem Oldtimer zur historischen Tankstelle aus Siegen-Niederschelden zu fahren.
→ Ihre Anfragen richten Sie bitte an Gefion Apel, Tel. 05231/706-140 oder gefion.apel@lwl.org.

ÄLTER WERDEN MIT KULTUR: DIE „FREILICHTGESPRÄCHE“ „ERINNERUNGSFOTOS“ ODER „ERINNERUNGSOBJEKTE“
Das LWL-Freilichtmuseum Detmold bietet für Menschen mit dementiellen Veränderungen zwei Programme, die für Gruppen buchbar sind. Die Freilichtgespräche wecken bei Kaffee und Kuchen Erinnerungen und stellen entweder Fotos oder Alltagsgegenstände in den Mittelpunkt.
→ Sie finden in einem der historischen Gebäude im Paderborner Dorf des Museums statt.
→ Terminabstimmungen über das Infobüro unter Tel. 05231/706-104.

An jedem zweiten Donnerstag im Monat stellen die Restauratorinnen und Restauratoren in der Reihe „Blickpunkt Bau“ ein Bauthema vor.

Teilen Sie Ihre schönsten Erinnerungen mit uns auf Instagram #freilichtmuseumdetmold

SERVICE

IN UND UM DAS MUSEUM:

KONTAKT UND EINTRITT → S. 66
ANREISE → S. 67
GASTRONOMIE → S. 68
PICKNICK UND RASTEN → S. 68
EINKAUFSMÖGLICHKEITEN → S. 69
HINWEISE → S. 69–70

- FÜR GEHBEHINDERTE UND ROLLSTUHLFAHRER:INNEN
- BOLLERWAGENVERLEIH
- FAHRTEN MIT DEM PFERDEWAGEN
- TIERE IM MUSEUM

SERVICE SERVICE SERVICE SERVICE SERVICE SERVICE SERVICE

LWL-FREILICHTMUSEUM DETMOLD
Westfälisches Landesmuseum für Alltagskultur
Krummes Haus, 32760 Detmold
Tel. 05231/706-0, Fax 05231/706-106
E-Mail: lwl-freilichtmuseum-detmold@lwl.org
www.lwl-freilichtmuseum-detmold.de

KONTAKT

ÖFFNUNGSZEITEN

→ **1. April bis 31. Oktober 2023**
dienstags bis sonntags und
an allen Feiertagen
→ **9.00 bis 18.00 Uhr** (Einlass bis 17.00 Uhr)
→ montags geschlossen
→ Im Oktober werden die Gebäude wegen der Lichtverhältnisse bereits um 17.30 Uhr geschlossen.

EINTRITTSPREISE

Eintritt frei – Kinder und Jugendliche unter 18 Jahren
Eintritt frei für 2 Begleitpersonen von Schulklassen

→ 8 €	Erwachsene
→ 6,50 €	Gruppen ab 16 Personen pro Person
→ 4 €	Studierende (unter 30 J.), Auszubildende, Bezieher von laufenden Leistungen nach den Sozialgesetzbüchern III und XII, Freiwilligendienstleistende, Menschen mit einem Grad an Behinderung ab 50 %
→ 25 €	Jahresbeitrag „Freunde des LWL-Freilichtmuseums Detmold“ (Einzelperson)
→ 50 €	Jahresbeitrag „Freunde des LWL-Freilichtmuseums Detmold“ (Familien)
→ 30 €	LWL-Museumscard Einzel
→ 40 €	LWL-Museumscard Ich & Du
→ 10 €	LWL-Museumscard ermäßigt (Schüler:innen/Studierende)

EINTRITTSFREIE TAGE 2023
Sonntag, 21. Mai
Sonntag, 18. Juni
Sonntag, 16. Juli
Sonntag, 20. August

WIR SIND FÜR SIE DA

Infobüro: Tel. 05231/706-104 (Auskünfte und Buchungen, Kulturvermittlung)
Museumsleitung → Dr. Marie Luisa Allemeyer,
Pressearbeit → Lisa-Marie Möllering M. A., Kulturvermittlung → Gefion Apel M. A., Anna Stein M. A., Landschaftsökologie → Dipl.-Geogr. Agnes Sternschulte, Historisches Bauen → Dr. Hubertus Michels, Sammlungen und Dokumentation → Sandra Hoeritzsch M. A., Service, Betrieb und Verwaltung → Christian Reß, Anita Mooser, Bibliothek → Silke Wilmsmeier
Technische Bauleitung → Dipl.-Ing. Robert Venker

SO KOMMEN SIE ZU UNS

MIT DEM PKW

→ Aus Richtung Norden: Nutzen Sie die A 2 Abfahrt Herford/Bad Salzuflen, B 239 Richtung Detmold/Horn-Bad Meinberg und folgen Sie in Detmold der Beschilderung „Freilichtmuseum“.

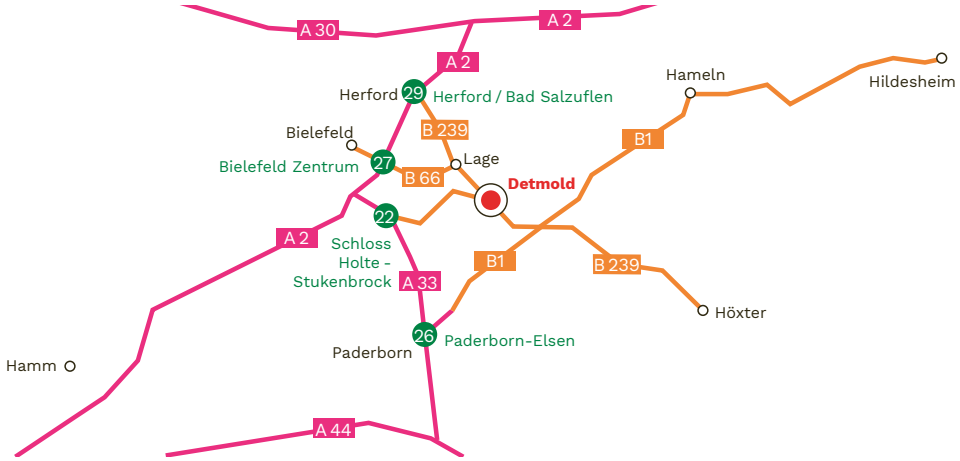

→ Aus Richtung Westen: Fahren Sie ebenfalls über die A 2 bis Abfahrt 27 Kreuz Bielefeld Zentrum und nutzen Sie dann die B 66 Richtung Lage/Lemgo und in Lage die B 239 Richtung Detmold/Horn-Bad Meinberg.

→ Aus Richtung Süden: Fahren Sie die A 33 bis Abfahrt 26 Paderborn-Elsen, dann die B 1 Richtung Hameln/Horn-Bad Meinberg bis zur Abfahrt Altenbeken/Horn Richtung Horn, dann in Richtung Detmold bis Heiligenkirchen, dort weiter auf der Paderborner Straße Richtung Detmold.

PARKEN

An der Paderborner Straße befindet sich der Museumsparkplatz.
An Aktionstagen, wie zum Beispiel FREILICHTgenuss und MuseumsAdvent, sowie an Sonntagen mit vielen Besucher:innen können Sie zusätzlich den Überlaufparkplatz an der Friedrich-Ebert-Straße nutzen. Dieser ist nur etwa 10 Minuten Fußweg vom Freilichtmuseum entfernt.

→ Gehbehinderte und Rollstuhlfahrer:innen können außerdem den Parkplatz in der Nähe des Paderborner Dorfes nutzen. Wenden Sie sich dafür einfach an die Kolleginnen in der Kasse. Sie können dann mit Ihrem Auto direkt zu dem Parkplatz fahren

MIT DEM RAD

Im Eingangsbereich finden Sie Fahrradständer und Schließfächer. Von der Innenstadt aus führt der Allee-Radweg zum Museum. → Weitere Infos unter: www.radverkehrsnetz.nrw.de.
Das LWL-Freilichtmuseum Detmold ist auch Partner des Lippe RadService. Nutzer:innen von E-Bikes können im Museumsshop ihren Akku aufladen.

MIT DEM BUS

Ab Bahnhof fahren die Buslinien 701 Richtung „Berlebeck“ oder 703 Richtung „Hiddesen“ bis zur Haltestelle „Sommertheater“, außerdem die 782 in Richtung „Horn“.
Von Ostern bis Oktober fährt die Touristik-Linie 792.
→ Mehr zu den Busverbindungen unter:
www.stadtverkehr-detmold.de und **www.naturparkbus.de**.

GASTRONOMIE

IM WEISSEN ROSS

Die Museumsgaststätte im Paderborner Dorf bietet traditionelle westfälische Küche: Vom lippischen Pickert bis zum Schweinebraten finden Sie eine Auswahl regionaler Speisen, die zum Teil mit museumseigenen Produkten zubereitet werden.
→ Für Gruppenbesuche sowie Familien- oder Betriebsfeiern reservieren Sie bitte unter Tel. 05231/306060.

PICKNICK UND RASTEN

Rastmöglichkeiten unter freiem Himmel gibt es am Westhellweghof, am Osnabrücker Hof, auf der Wiese am Mindener Hof sowie auf der Wiese an der Kappenwindmühle. Der Schafstall am Gräftenhof und die Scheune Siemensmeyer im Paderborner Dorf verwandeln auch eine Regenpause in eine angenehme Rast.

EINKAUFSMÖGLICHKEITEN

MUSEUMSSHOP

Suchen Sie etwas zur Erinnerung an Ihren Tag im Freilichtmuseum? Neben dem Museumseingang finden Sie regionale Spezialitäten, Produkte aus dem Museum, wissenschaftliche und populäre Publikationen, Fachliteratur zu Westfalens Geschichte und Kultur sowie weitere Angebote.

KOLONIALWARENLADEN HECKER

Im „Lauschhaus“ im Paderborner Dorf können Sie Süßigkeiten und andere kleine Artikel kaufen, wie sie schon um 1920 in einem Dorfladen erhältlich waren. → Bitte beachten Sie, dass es sich um einen historischen Laden handelt, der nicht immer geöffnet ist.

BÄCKEREI ARNEKE

In der Bäckerei im Paderborner Dorf backen unsere ausgebildeten Museumsbäcker Krustenbrot, Streuselkuchen und vieles mehr nach alten Rezepten im Königswinter-Steinbackofen von 1901. → Die Backwaren können Sie solange der Vorrat reicht im Laden erwerben. Wir bieten in unserer Museumsbäckerei ausschließlich Museumsprodukte an. In unserem Vollkornbrot verwenden wir Biokorn-Schrot aus der Region, unsere Backwaren werden mit Mehl aus der Region gebacken und wir verzichten auf alle Hilfs- und Zusatzstoffe.

HINWEISE FÜR GEHBEHINDERTE UND ROLLSTUHLFAHRERINNEN UND ROLLSTUHLFAHRER

Gehbehinderte (mit Ausweis) und Rollstuhlfahrende können mit dem eigenen PKW auf dem Wirtschaftsweg am Rande des Museumsgeländes bis zu den Stellplätzen in der Nähe des Paderborner Dorfes fahren.
Von dort sind die Baugruppen Paderborner Dorf, Siegerländer Weiler und Sauerländer Dorf mit dem Rollstuhl erreichbar.
→ Bitte melden Sie sich an der Kasse oder rufen Sie vorab im Infobüro an: Tel. 05231/706-104.
→ Im Museumsshop stehen kostenlose Leihrollstühle bereit, die Sie im Vorfeld Ihres Besuches reservieren können.

FAHRTEN MIT DEM PFERDEWAGEN

Westfälische Kaltblüter ziehen den Pferdewagen, der Sie vom Museumseingang ins Paderborner Dorf oder zurück bringt.
→ Kosten: Erwachsene 3 €, Kinder 2 €. Dauer: ca. 20 Minuten.

SERVICE SERVICE SERVICE SERVICE SERVICE SERVIC

VERSCHIEDENE HINWEISE

BOLLERWAGENVERLEIH
Im Museumsshop können Sie sich gegen eine kleine Gebühr von 2 € sowie ein Pfand den Schlüssel für einen unserer Bollerwagen ausleihen.

FOTOGRAFIEREN
Das Fotografieren zu privaten Zwecken im Gelände ist erlaubt. Eine gewerbliche Verwendung und die Nutzung von Stativen und Blitzlichtern bedürfen der Genehmigung durch die Museumsleitung. Die Nutzung von Drohnen ist nicht gestattet.

RAUCHERPUNKTE
Das Rauchen ist aufgrund der hohen Brandgefahr im ganzen Gelände grundsätzlich verboten. Ausnahmen bilden die entsprechend gekennzeichneten Rastplätze.

HUNDE
Ihr Hund ist an der Leine ein gern gesehener Gast im Museum. In den Gebäuden ist der Zutritt mit Hunden jedoch nicht gestattet.
Bitte beachten Sie die Hundekotbeutel am Eingang.

FAHRRÄDER, INLINE-SKATE & CO.
Fahrräder, Laufräder, Inline-Skates oder Roller dürfen auf dem Museumsgelände nicht genutzt werden.

MUSEUMSTIERE
Die Museumstiere dürfen nicht gejagt, gefüttert oder gestreichelt werden.

MÜLL
Bitte nutzen Sie die Müllbehälter.
Selbst kleine Plastikstücke gefährden das Leben unserer alten Nutztierrassen.

Für die Zukunft gut aufgestellt

VerbundVolksbank OWL eG

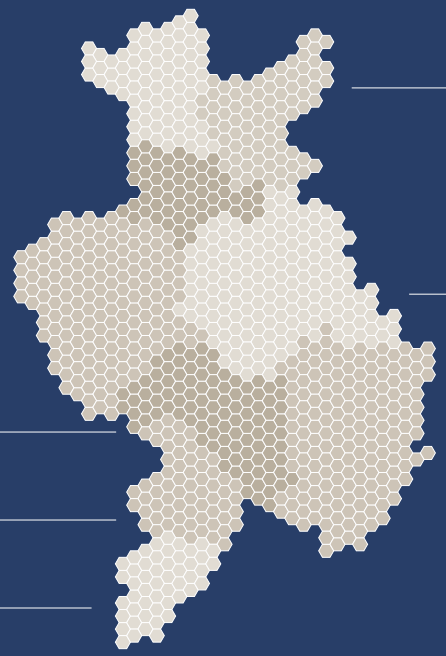

Volksbank Minden
Bankverein Werther
Volksbank Detmold
Volksbank Paderborn
Volksbank Höxter
Volksbank Büren-Salzkotten
Volksbank Brilon

www.verbundvolksbank-owl.de

DER LWL – SPANNENDE MUSEUMSANGEBOTE IN OWL

LWL-Museen für Industriekultur
GLASHÜTTE GERNHEIM
Westfälisches Landesmuseum für Industriekultur
Gernheim 12, 32469 Petershagen
Tel. 05707/9311-0
E-Mail: glashuette-gernheim@lwl.org
www.lwl-industriemuseum.de

19.03. – 10. 09.2023:
GRAVUR ON TOUR: GERNHEIM 2023

01.10. – 23.12.2023:
GLAS AUS DEM THÜRINGER WALD

LWL-Museen für Industriekultur
ZIEGELEIMUSEUM LAGE
Westfälisches Landesmuseum für Industriekultur
Sprikernheide 77, 32791 Lage
Tel. 05232/9490-0
E-Mail: ziegelei-lage@lwl.org
www.lwl-industriemuseum.de

19.02. – 15.10.2023:
MORE THAN BRICKS! TRADITION UND ZUKUNFT DER ARCHITEKTURKERAMIK

MUSEUM IN DER KAISERPFALZ
Am Ikenberg, 33098 Paderborn
Tel. 05251/1051-10
E-Mail: lwl-kaiserpfalzmuseum@lwl.org
www.lwl-kaiserpfalz-paderborn.de

30.03. – 09.07.2023:
AUSSERGEWÖHNLICH! NEUE FUNDE DER PADERBORNER STADTARCHÄOLOGIE

LWL-Landesmuseum für Klosterkultur
STIFTUNG KLOSTER DALHEIM
Am Kloster 9, 33165 Lichtenau-Dalheim
Tel. 05292/9319-0
E-Mail: kloster-dalheim@lwl.org
www.stiftung-kloster-dalheim.de

10.09.2023 – 07.01.2024:
WEISST DU VON JENEN HEILIGEN?
DAS KIEWER HÖHLENKLOSTER UND DAS OSTEUROPÄISCHE MÖNCHTUM

LWL-FREILICHTMUSEUM DETMOLD
Westfälisches Landesmuseum für Alltagskultur
Krummes Haus, 32760 Detmold
Tel.: 05231/706-0 und 05231/706-104
E-Mail: lwl-freilichtmuseum-detmold@lwl.org
www.lwl-freilichtmuseum-detmold.de